

Byggherre Felles		
Særmøte - E Føde og barsel - NSA		
Dato/tid: 23.11.2023 07:30	Lokasjon: Forskningsparken	
Ansvarlig Elisabeth Sogstad Grannes		Klassifiseringskode
Beskrivelse Særmøte for avklaring av utstyr i enkeltrom		Neste møte i serien

Agenda

001 <input type="checkbox"/>	<p>Agenda</p> <ul style="list-style-type: none"> - Endringer i plan for plan 3, føde og plan 4 og 5, barsel - Rettelser/inns spill til RFP og utstyrs lister som var sendt ut på forhånd. <p>WFL-51357: Særmøte - E Føde og barsel - NSA</p>																																													
002 <input type="checkbox"/>	<p>Deltakere</p> <p>Se vedlagt fil for deltagere i møtet.</p> <p>Gruppe E - Føde og barsel, fødeobs., føde- og gynmottak og føde/gynpol.</p> <table border="1"> <thead> <tr> <th>Klinikk</th> <th>Navn</th> <th>Yrkesbakgrunn</th> <th>Rolle</th> <th>Tilstede</th> </tr> </thead> <tbody> <tr> <td>KVI</td> <td>Abelone Cathrine Bidstrup</td> <td>Jordmor</td> <td>Gruppeleder NSA</td> <td>x</td> </tr> <tr> <td>KVI</td> <td>Anne Kathrine Blankholm Valen-Sendstad</td> <td>Jordmor</td> <td>Fagperson NSA</td> <td>-</td> </tr> <tr> <td>KVI</td> <td>Hanne Knutsen</td> <td>Jordmor</td> <td>Fagperson NSA</td> <td>x</td> </tr> <tr> <td>NYE OUS</td> <td>Trine Braaten</td> <td>Jordmor</td> <td>Fagkoordinator NSA</td> <td>x</td> </tr> <tr> <td>HSØ PO</td> <td>Elisabeth S. Grannes</td> <td></td> <td>Fasilitator NSA</td> <td>x</td> </tr> <tr> <td>PG</td> <td>Henni Steineger</td> <td></td> <td>Arkitekt NSA</td> <td>x</td> </tr> <tr> <td>PG</td> <td>Pernille Thunem</td> <td></td> <td>Arkitekt NSA</td> <td>x</td> </tr> <tr> <td>RUT</td> <td>Olav Bruflat</td> <td></td> <td>Utstyrsrådgiver NSA</td> <td>x</td> </tr> </tbody> </table>	Klinikk	Navn	Yrkesbakgrunn	Rolle	Tilstede	KVI	Abelone Cathrine Bidstrup	Jordmor	Gruppeleder NSA	x	KVI	Anne Kathrine Blankholm Valen-Sendstad	Jordmor	Fagperson NSA	-	KVI	Hanne Knutsen	Jordmor	Fagperson NSA	x	NYE OUS	Trine Braaten	Jordmor	Fagkoordinator NSA	x	HSØ PO	Elisabeth S. Grannes		Fasilitator NSA	x	PG	Henni Steineger		Arkitekt NSA	x	PG	Pernille Thunem		Arkitekt NSA	x	RUT	Olav Bruflat		Utstyrsrådgiver NSA	x
Klinikk	Navn	Yrkesbakgrunn	Rolle	Tilstede																																										
KVI	Abelone Cathrine Bidstrup	Jordmor	Gruppeleder NSA	x																																										
KVI	Anne Kathrine Blankholm Valen-Sendstad	Jordmor	Fagperson NSA	-																																										
KVI	Hanne Knutsen	Jordmor	Fagperson NSA	x																																										
NYE OUS	Trine Braaten	Jordmor	Fagkoordinator NSA	x																																										
HSØ PO	Elisabeth S. Grannes		Fasilitator NSA	x																																										
PG	Henni Steineger		Arkitekt NSA	x																																										
PG	Pernille Thunem		Arkitekt NSA	x																																										
RUT	Olav Bruflat		Utstyrsrådgiver NSA	x																																										
003 <input type="checkbox"/>	<p>Føde Plan 03</p> <p>Endringer siden sist</p> <ul style="list-style-type: none"> - Føderom med og uten badekar: Fødebadekar er flyttet mot fasadevegg og benk med kum er lagt inn i alle føderom - Toaletter er mer spredt i avdelingen - Asfyksrirommet er økt i størrelse (prosjektert areal) - Desinfeksjonsrom er økt i størrelse (programmert og prosjektert) - Et forrom KSI er flyttet fra fødeobs til føden (mot heis). ARK jobber med å få inn sittenisje. <p>Tilbakemeldinger i møtet:</p> <ul style="list-style-type: none"> - Dersom det er nødvendig med dører mellom akuttheis og fødestuer mot nord på grunn av brannkrav, er det ønskelig at dører inn mot risikozonen kan stå oppe på magnet - Ønskelig at legemidler ligger i en mest mulig åpen nisje. Se egen aksjon til ARK. - Bestykning av legemiddelnisjen ble diskutert. Se egen aksjon til Nye OUS. - Ønsker å legge veskeskap som er programmert i pauserom ut i korridor. Se egne aksjoner til Nye OUS og ARK. 																																													

- Alle føderom (med og uten badekar) og multifunksjonsrom: må ha lese-pleielampe ved hodeende seng

[231205_NSA_Skisse legemiddelnisje.pdf](#)

[231205_NSA_Skisse veskeskap.pdf](#)

27 sep 2023 **Henriette Steineger**

Øke areal på desinfeksjonsrom

Ark vurderer mulighet for justert løsning

23 nov 2023

Utført, se nye skisser. (Elisabeth Sogstad Grannes)

27 sep 2023 **Henriette Steineger**

Flytte badekar i føderom

Bytte plassering av badekar og benk, plassere badekar innerst i rommet

23 nov 2023

Utført. Se nye skisser. (Elisabeth Sogstad Grannes)

28 sep 2023 **Henriette Steineger**

Oppstilling båre

Ark ser på mulighet for oppstilling for båre som gir god tilgjengelighet fra fødestuene, og rettest mulig kjørelinjer til fødestuene. Vurdere området der PNA er vist på utsendt tegning

23 nov 2023

Se nye skisser. (Elisabeth Sogstad Grannes)

11 okt 2023 **Elisabeth Sogstad Grannes frist: 25 okt 2023**

Lagring av baljesenger

Avklare arealbehov og plassering for oppbevaring av baljesenger i føden og ved sectiostue.

23 nov 2023

Baljesenger er lagt inn i alle fødestuer. (Elisabeth Sogstad Grannes)

23 nov 2023 **Henriette Steineger frist: 05 des 2023**

Legemidler

ARK avklarer med brannrådgiver om det er mulig å legge nisje for legemidler i åpen nisje.

06 des 2023

Sendt ut forslag til løsninger 05.12.2023. Prosess pågår for hele somatikkbygget angående evt. åpen løsning (Henriette Steineger)

23 nov 2023 **Trine Braaten frist: 13 des 2023**

Bestykning av legemiddelnisje

Nye OUS avklarer hvordan legemiddelnisjen med to moduler skal bestykkes (kjøleskap, høyskap, benkeplate osv.)

12 des 2023

Det er ønskelig med høyt kjøleskap og benkeskap med overskap. Låsbare hyller i overskap til oppbevaring av narkotika, behov for pc til scanning (Trine Braaten)

23 nov 2023 **Trine Braaten frist: 30 nov 2023**

Veskeskap i pauserom

Nye OUS vurderer hvor mange veskeskap det er behov for i føden.

29 nov 2023

Veske til ca 40 personer, ønsker ulike størrelser (Trine Braaten)

23 nov 2023 **Henriette Steineger frist: 05 des 2023**

Veskeskap i pauserom

ARK vurderer hvor veskeskap kan innplasseres.

06 des 2023

Forslag til plassering sendt ut 05.12.2023. (Henriette Steineger)

12 jan 2024 **Trine Braaten frist: 19 jan 2024**

Plassering av veskeskap

OUS vurderer om alternativ 1 eller 2 i vedlagt skisse '231205_NSA Skisse veskeskap.pdf' skal

	<p>innarbeides. 12 jan 2024 <i>Alternativ 2 er ønskelig for plassering av veskeskap. Om mulig ønskes nisjen for sitteplasser å forlenges noe slik at det blir en enda lengre avskjerming mot kontorene. Det kunne også være ønskelig med noen knagger for yttertøy ved siden av veskeskapene slik at personell/besøkende til grupperommene og simuleringsrommene kan henge av seg yttertøy. (Trine Braaten)</i></p> <p><u>12 jan 2024</u> Trine Braaten frist: 19 jan 2024 Utforming legemiddelnisje OUS vurderer om alternativ 1, 2 eller 3 i vedlagt skisse '231205_NSA Skisse legemiddelnisje.pdf' skal innarbeides. 12 jan 2024 <i>Alternativ 1 er ønsket løsning (Trine Braaten)</i></p>
004 <input type="checkbox"/>	<p>06.01.129 Opphold, pårørende Kommentarer til rommet er oppsummert i aksjon til ARK (utstyrslisten oppdateres etter romskisse som ble vist i møtet og aksjon under).</p> <p>06.01.029 - Opphold pårørende - Oppdatert etter særmøte.pdf VS Vs Oppdater skjema - Opphold pårørende.eml</p> <p><u>23 nov 2023</u> Henriette Steineger frist: 05 des 2023 Bestykning og utforming Behov for: - 2 stk. mikroovner i ren sone - 2 stk. rack til skittent servise i uren sone</p> <p>Ønsker: - Glassvegg mot korridor - Ren sone utvides og uren sone minskes - Uren sone skjermes mer fra oppholdssonen 06 des 2023 <i>Tegning sendt ut 24.11.2023 (Henriette Steineger)</i></p> <p><u>20 des 2023</u> Utforming av oppholdsrom for pårørende OUS v/kjøkkensjef Vidar Arnesen har vurdert oppdatert skisse for opphold, pårørende og vurderer ny skisse som god. Se vedlagt e-post.</p>
005 <input type="checkbox"/>	<p>SRMAL.046.03 Føderom med badekar Se kommentarer i utstyrsliste under agendapunkt 17.</p>
006 <input type="checkbox"/>	<p>SRMAL.046.02 Føderom Se kommentarer i utstyrsliste under agendapunkt 17.</p>
007 <input type="checkbox"/>	<p>06.01.025 - Behandling, asfyksi Er det behov for infusjonsrack? Spørsmålet tas med til medvirkningsmøte med nyfødttintensiv og behandles i medvirkningsmøtet 28.11.2023.</p>
008	<p>08.01.026 - Behandling, asfyksi</p>

<input type="checkbox"/>	<p>Utstyr til fødsel på K2/PO må ligge i lager, utstyr i operasjon sammen med det tredje asfyksibordet. Se egen aksjon til Nye OUS.</p> <p><u>23 nov 2023</u> Trine Braaten frist: 30 nov 2023</p> <p>Utstyr til fødsel på andre enheter Hvilket utstyr som brukes til fødsler i feks. K2 og PO skal programmeres i 08.01.070 Lager, utstyr i operasjon? 12 des 2023 <i>Behov for et modulskaap med hyller til oppbevaring for utstyr til fødsel, eks utstyr til tang/vacum/fødesett/avnavlingsett/medikamenter og diverse tøy og engansutstyr. Det må være mulig å koble til et vacuum i det rommet der fødselen skal foregå, hvis dette ikke er mulig må det også oppbevares et mobilt vacuumapparat. Mobilt fosterovervåkingsapparat som må kunne overføre informasjon til sentral på fødeavdelingen (Milou). Det bør være tilgjengelig undersøkelseslampe (Trine Braaten)</i></p>
<p>009</p> <input type="checkbox"/>	<p>06.01.031 - Desinfeksjon</p> <p>Se kommentarer i utstyrsliste under agendapunkt 17.</p> <p>Til RFP: Kildesortering skal være under arbeidsbenk.</p>
<p>010</p> <input type="checkbox"/>	<p>06.01.032 - Lager, rent</p> <p>Se kommentarer i utstyrsliste.</p>
<p>011</p> <input type="checkbox"/>	<p>01.06.138 - Samtale - Barseel</p> <p>Gjelder også Samtale 01.06.139.</p> <p>Se kommentarer i utstyrsliste under agendapunkt 17.</p> <p>Til RFP: Må kunne blende vinduer.</p> <p><u>23 nov 2023</u> Henriette Steineger frist: 05 des 2023</p> <p>Plassering asfyksibord Asfyksibordet bør snus 90 grader. Må kunne nå høyskap med utstyr når man står ved asfyksibordet.</p>
<p>012</p> <input type="checkbox"/>	<p>01.06.218 og 219 Prøvetaking, nyfødte</p> <p>Se kommentarer i utstyrsliste under agendapunkt 17.</p> <p>Ønske om størst mulig døråpning. Flytte vask for å få mest mulig plass. Kan det være en hjørnevask?</p>
<p>013</p> <input type="checkbox"/>	<p>01.06.220 Vaskerom, pumpeutstyr</p> <p>Notater fra møtet: Viktig med skille mellom ren og uren sone. Rommet ønskes møblert i U-form med 2 stk. dekontaminatorer langs vegg på motsatt side av dør og med ren og uren på hver sin side av dekontaminatorene. Ønskelig med luke eller gjennomstikkskap for avlevering av urent utstyr. 01.06.220 Vaskerom pumpeutstyr_rev.pdf SV_Romskjema av rom for ut- og innlevering av pumpeutstyr.eml</p>

	<p>01.06.220 Vaskerom pumpeutstyr_rev2.pdf</p> <p><u>20 des 2023</u> Trine Braaten frist: 29 des 2023 Revisjon 2 av 01.06.220 Vaskerom pumpeutstyr OUS vurderer om ny revisjon oppfyller funksjonskrav til rommet. 21 des 2023 <i>Revidert utforming av rommet vil ivareta funksjonskravene som ligger til vaskerom pumpeutstyr (Trine Braaten)</i></p> <p><u>13 des 2023</u> Utstyr og møblering i vaskerom for pumpeutstyr Se vedlagt e-post for tilbakemelding fra OUS på oppdatert skisse:</p> <p>'Det er ønskelig at rommet har en tydelig inndeling i ren og uren sone. Gjennomstikkskap for urent pumpeutstyr ønskes på samme side som uren benk med to kummer. Vaskemaskinene plasseres som inntegnet på skissen og ren side innredes med arbeidsbenk med skuffeseksjoner under. Håndvasken ønskes så nær inngangen som mulig. Det er behov for overskap langs hele den rene siden av rommet. Ett trillebord for transport av rent pumpeutstyr ønskes plassert på siden av vaskemaskinene.'</p>
<p>014</p> <p><input type="checkbox"/></p>	<p>01.06.221 og 222 Utlevering, pumpeutstyr Se kommentarer i utstyrsliste under agendapunkt 15.</p> <p>Viktig med nok stikk til lading av brystpumper. 01.06.221 222 Utlevering pumpeutstyr_rev.pdf SV_Romskjema av rom for ut- og innlevering av pumpeutstyr.eml</p> <p><u>13 des 2023</u> Utstyr og møblering av utleveringsrom Se vedlagt e-post med tilbakemelding fra OUS på rommet:</p> <p>'Utleveringsrommet er helt ok.'</p>
<p>015</p> <p><input type="checkbox"/></p>	<p>Utstyrslistene diskutert i møtet Se vedlagte excelfil for hvilke utstyrslistene som ble gjennomgått i møtet og hvilke innspill som ble gitt. Oppdaterte utstyrslistene sendes ut sammen med oppdaterte tegninger til 5.12.2023. OUS gir tilbakemeldinger direkte i utstyrslistene til 13.12.2023. Utstyrslistene for særmøte fødestuer og barsel_gjennomgått i særmøte 23.11.2023.xlsx</p>
<p>016</p> <p><input type="checkbox"/></p>	<p>Eventuelt Det er behov for oppstillingsplass til bære og/eller rullestol ved inngangen til føde-/gynmottak i plan U1.</p> <p><u>23 nov 2023</u> Henriette Steineger frist: 05 des 2023 Oppstillingsplass i U1 Finnes det plass for oppstillingsplass til bære og/eller rullestol ved inngangen til føde-/gynmottak i plan U1? 21 des 2023 <i>Plass til en rullestol i heisvestibyle plan U1 (Henriette Steineger)</i></p>
<p>017</p> <p><input type="checkbox"/></p>	<p>Tilbakemelding fra OUS Her laster Nye OUS opp alle kommentarer til utsendte RFP'er og utstyrslistene. Dersom det ikke ligger kommentarer til et rom, anses RFP og utstyrsliste som ok. Kopi av Utstyrslistene særmøte føde 23.11.23.xlsx</p>

23 nov 2023 **Trine Braaten frist: 13 des 2023**

Tilbakemeldinger

Last opp tilbakemeldinger til RFP, møblering og utstyrslister.

12 des 2023

Vedlagt oppdaterte utstyrslister gjennomgått etter særmøte (Trine Braaten)

Eksterne deltagere (avhuket = tilstede)

,

Gruppe E - Føde og barsel, fødeobs., føde- og gynmottak og føde/gynpol.

Klinikk	Navn	Yrkesbakgrunn	Rolle	Tilstede
KVI	Abelone Cathrine Bidstrup	Jordmor	Gruppeleder NSA	x
KVI	Anne Kathrine Blankholm Valen-Sendstad	Jordmor	Fagperson NSA	-
KVI	Hanne Knutsen	Jordmor	Fagperson NSA	x
NYE OUS	Trine Braaten	Jordmor	Fagkoordinator NSA	x
HSØ PO	Elisabeth S. Grannes		Fasilitator NSA	x
PG	Henni Steineger		Arkitekt NSA	x
PG	Pernille Thunem		Arkitekt NSA	x
RUT	Olav Bruflat		Utstyrsrådgiver NSA	x

Nye Aker sykehus

Plassering /romløsning legemiddelnisje - forslag

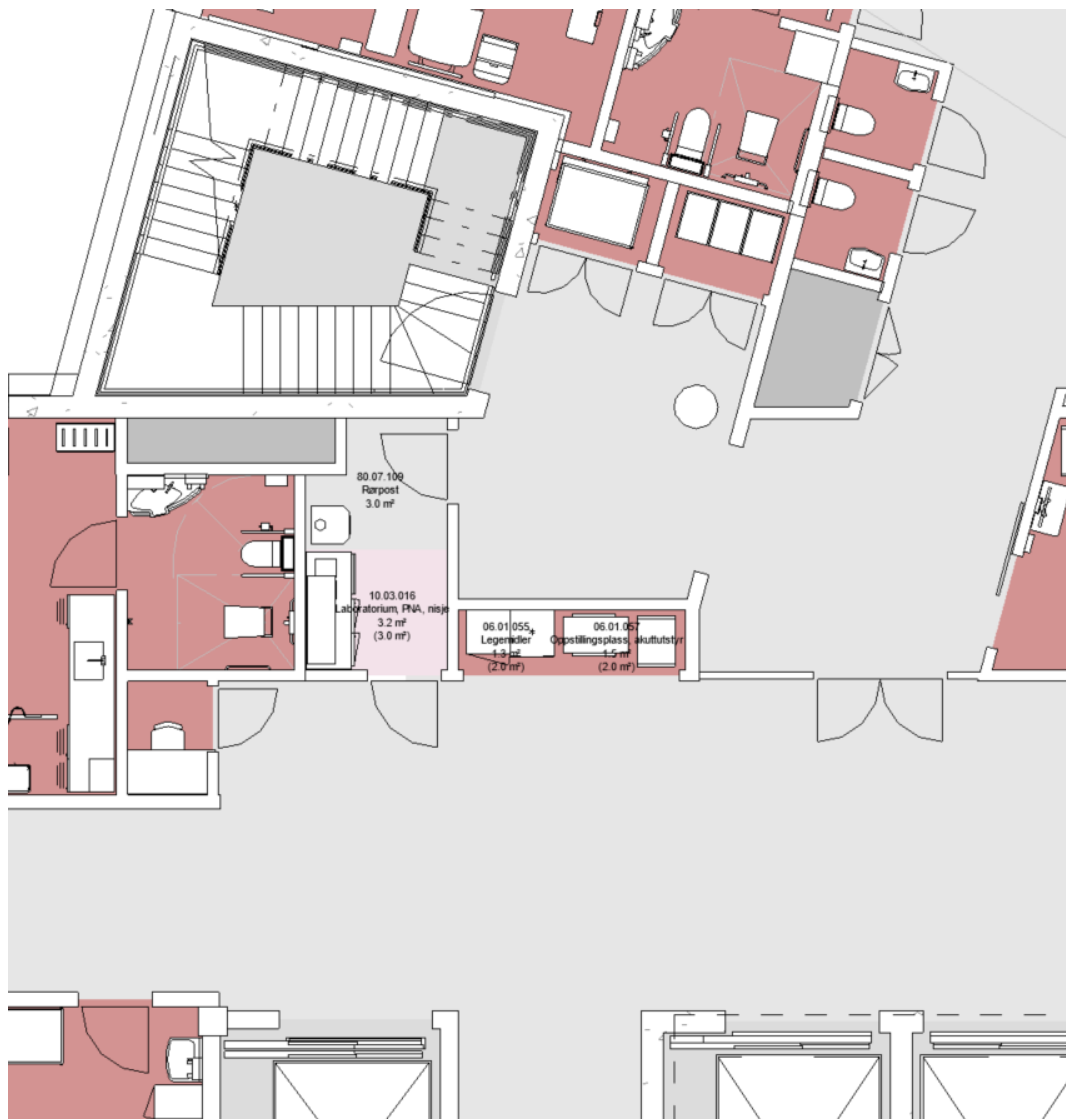

Eksisterende situasjon.

Legemiddelnisje åpen ut mot forrom akuttheiser.

Pga. brannhensyn, så må vi se på en løsning hvor legemiddelnisjen kan lukkes inne.

Hvis åpen løsning ikke lar seg gjøre. Det pågår en prosess med å se på helheten av alle legemiddelnisjer i forhold til dette.

Vedlagte alternativer lukkede løsninger for legemiddelnisje:

FORELØPIG SKISSE 05.12.2023

Team Aker

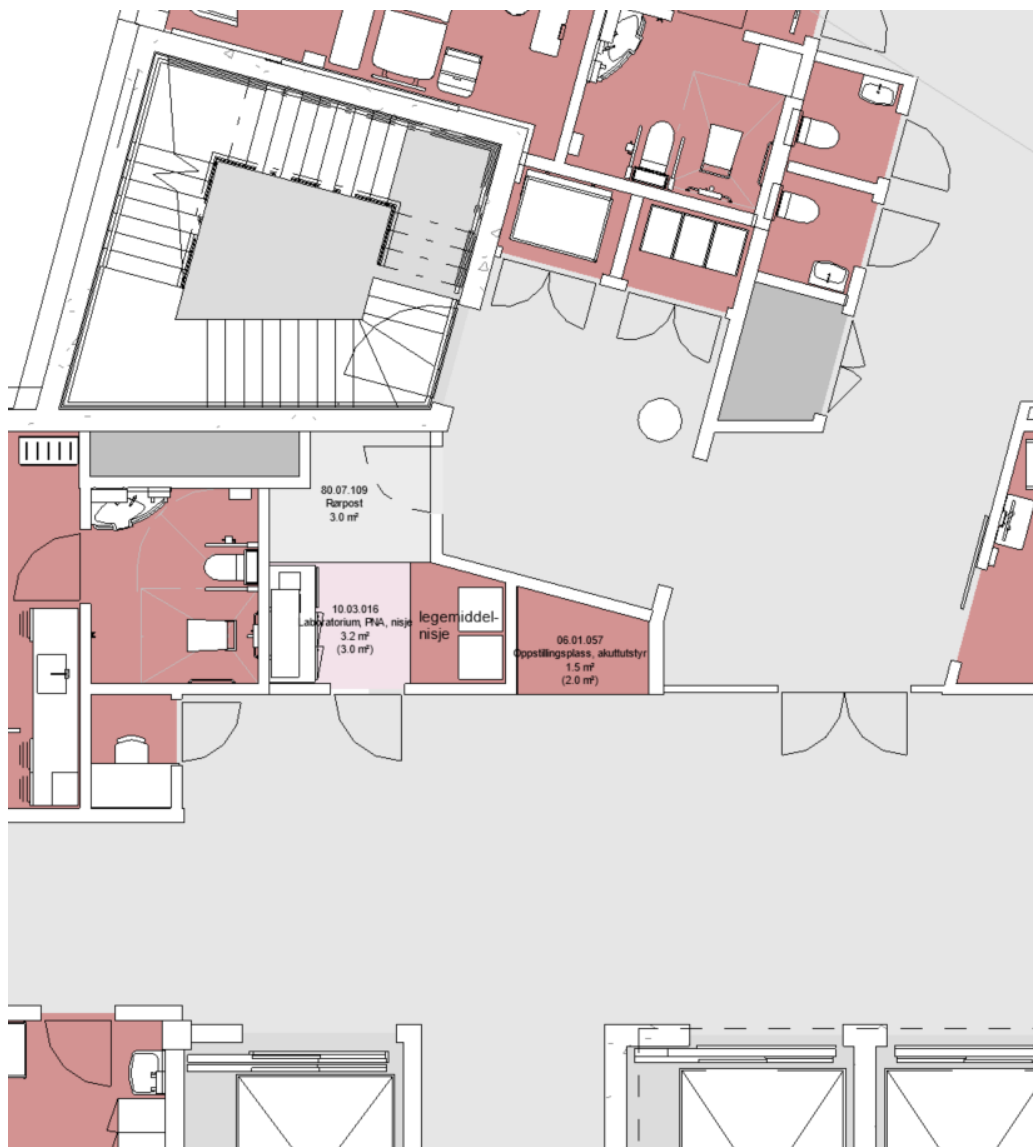

ALT 1

Legemiddelnisje i samme rom som PNA-lab og rørpost.

2 innganger til rom.

FORELØPIG SKISSE 05.12.2023

Team Aker



ALT 2

Legemiddelnisje bytter plass med oppstillingsplass akuttvogn og plasseres som et lukket rom mot forrom akuttheiser.

FORELØPIG SKISSE 05.12.2023

Team Aker

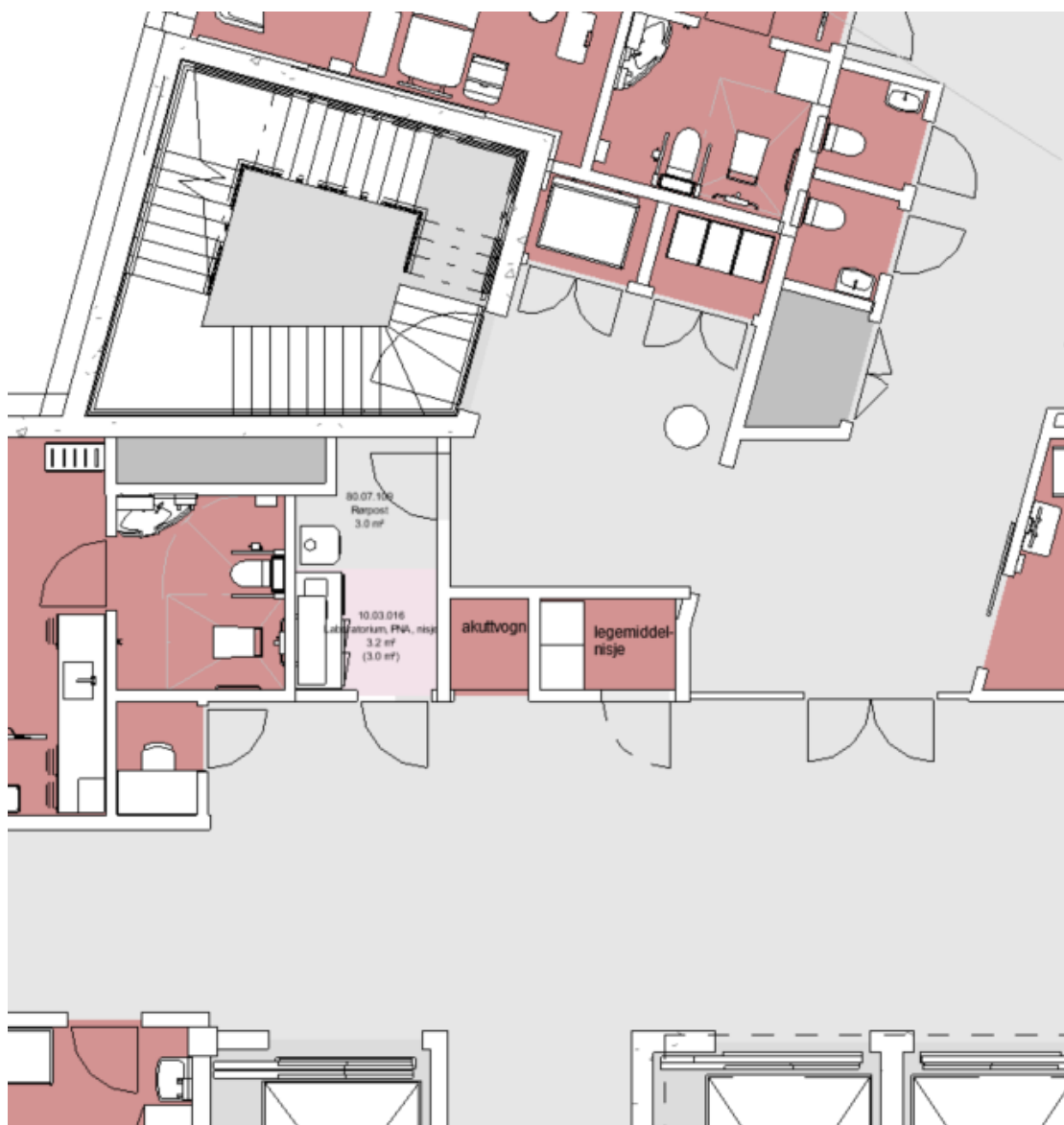

ALT 3

Tilsvarende ALT 2, men med rett vinkel (90 grader) på vegg mot rømningsvei.

FORELØPIG SKISSE 05.12.2023

Team Aker

Nye Aker sykehus

Forslag til plassering av veskeskap (verdiskap) utenfor pauserom.

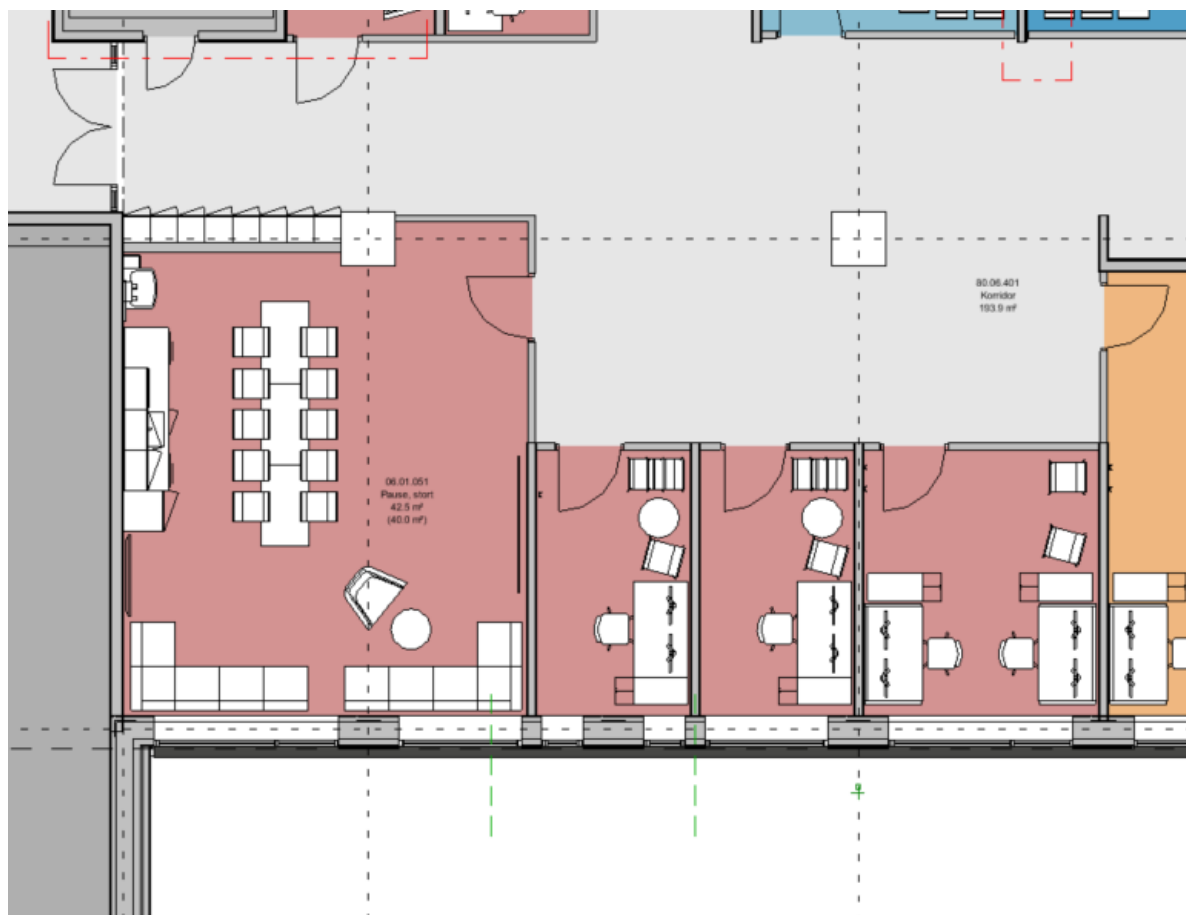

ALT 1

Veskeskap plasseres i vegg til pauserom.

Tegning forutsetter 8 skap a 5 avlukker, dvs. 40 veskeskap.

FORELØPIG SKISSE 05.12.2023

Team Aker

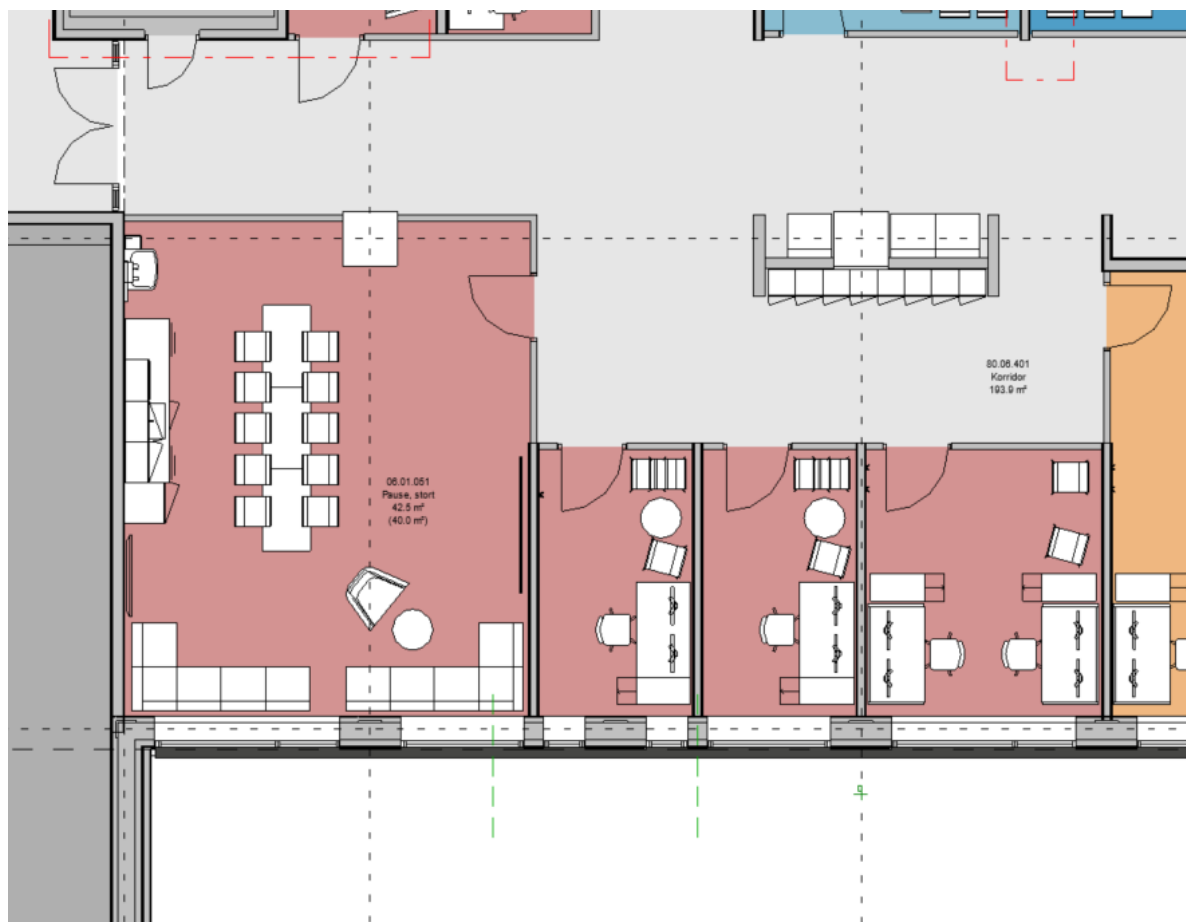

ALT 2

Veskeskap plasseres som en buffer mot kontorer.

Mulighet for sittenisjer på andre siden.

Tegning forutsetter 8 skap a 5 avlukker, dvs. 40 veskeskap.

FORELØPIG SKISSE 05.12.2023

Team Aker

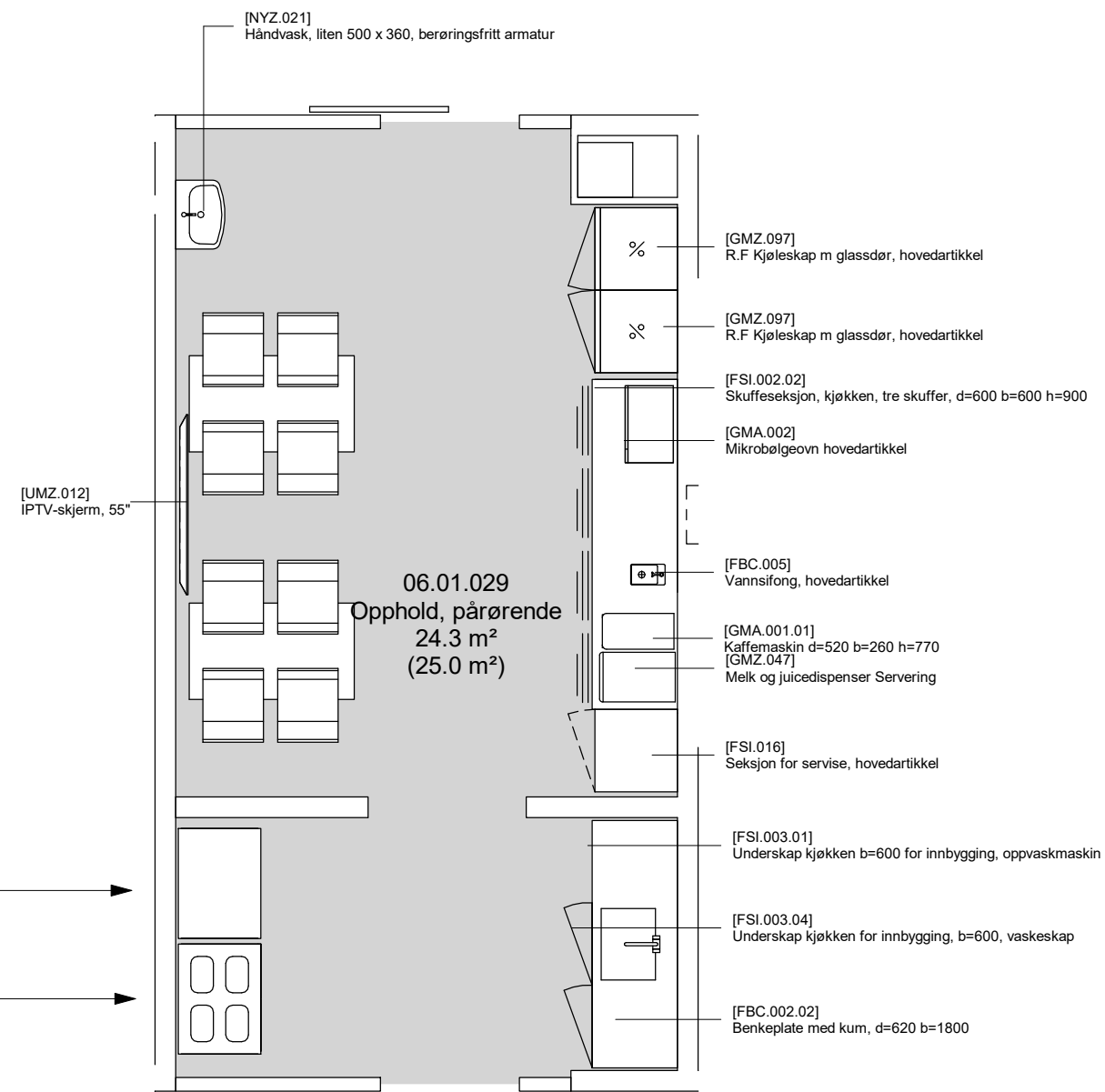

Planutsnitt 06.01.029 Opphold pårørende

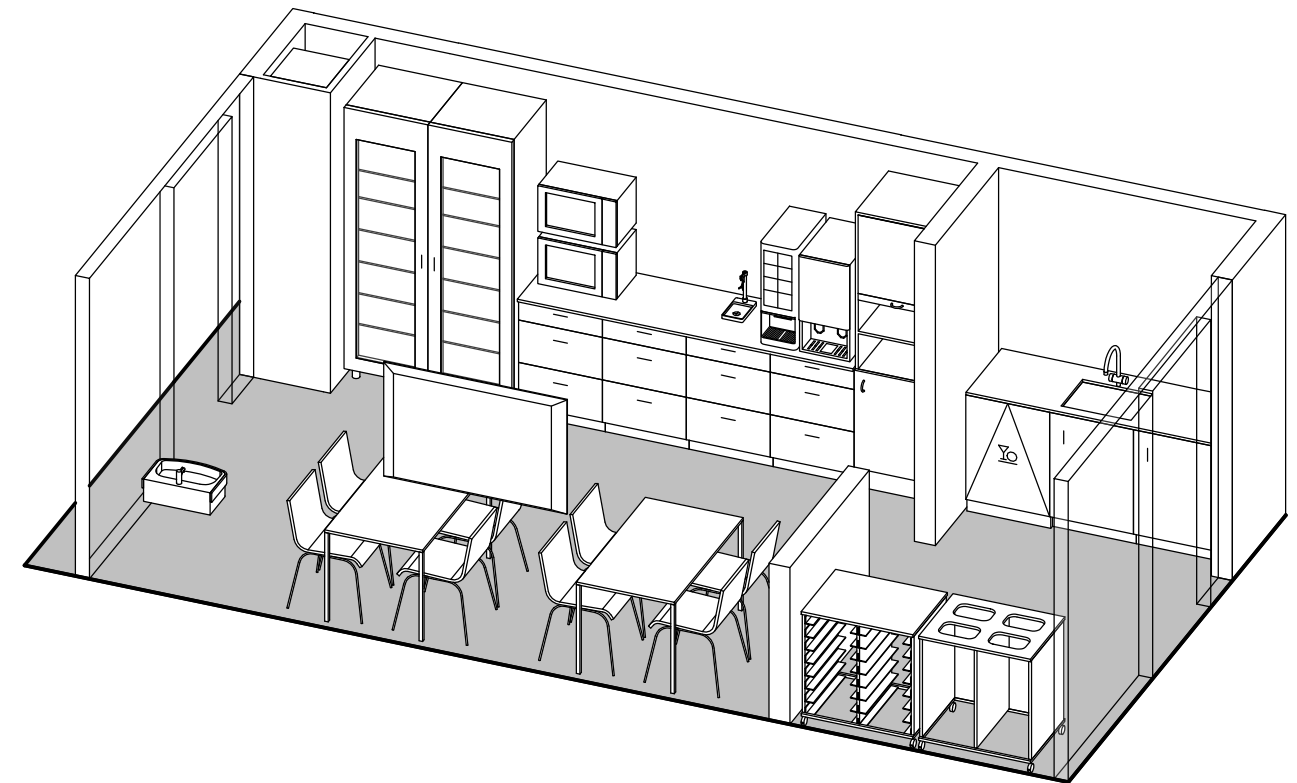

Akso 06.01.029 Opphold pårørende

FORELØPIG TEGNING

Avvik mellom utstyrlister og vist innredning forekommer

Dato: 24.11.23

Nye Aker

Mål: 1 : 50

06.01.029 - Opphold pårørende

From: Trine Braaten
Sent: Tue, 28 Nov 2023 12:19:30 +0000
To: Grannes, Elisabeth
Subject: VS: Vs: Oppdater skjema - Opphold pårørende

Hei

Videresender fra Vidar som har sett på skissene fra opphold pårørende føde.

Mvh Trine B
Ikke sensitivt innhold

Fra: Vidar Arnesen <uxvirn@ous-hf.no>
Sendt: 27. november 2023 13:30
Til: Trine Braaten <UXTRRA@ous-hf.no>
Kopi: Terje Hellerud Kluftun <UXTEKL@ous-hf.no>
Emne: SV: Vs: Oppdater skjema - Opphold pårørende

Hei Trine

Synes det ser bra ut
Kun viktig at det blir 1000W micro og storkjøkken oppvask under benk

Vidar Arnesen
Avdelingsleder/kjøkkensjef
Mob: 480 16 294
uxvirn@ous-hf.no
Oslo universitetssykehus

Ikke sensitiv

Fra: Trine Braaten <UXTRRA@ous-hf.no>
Sendt: fredag 24. november 2023 13:50
Til: Vidar Arnesen <uxvirn@ous-hf.no>
Kopi: Terje Hellerud Kluftun <UXTEKL@ous-hf.no>
Emne: Fwd: Vs: Oppdater skjema - Opphold pårørende

Hei Vidar

Kan du se på denne skissen på føde plan 3. det er her vi har spilt inn behov for mer utstyr og mer skjermet sone for oppvask.

Med vennlig hilsen
Trine Braaten

Ikke sensitivt innhold

From: Grannes, Elisabeth <Elisabeth.Grannes@sykehusbygg.no>
Date: 24 November 2023 at 13:46:56 CET
To: Trine Braaten <UXTRRA@ous-hf.no>
Subject: Vs: Oppdater skjema - Opphold pårørende

Vennlig hilsen

Elisabeth S. Grannes
Prosjektleder samhandling | Sykehusbygg HF



Telefon +47 928 60 159
E-post Elisabeth.Grannes@sykehusbygg.no
Web www.sykehusbygg.no

Fra: Pernille Thunem | Ratio <Pernille.Thunem@ratioark.no>
Sendt: fredag 24. november 2023 12:18
Til: Grannes, Elisabeth <Elisabeth.Grannes@sykehusbygg.no>
Kopi: Henni Steineger <henni.steineger@ratioark.no>
Emne: Oppdater skjema - Opphold pårørende

Hei Elisabeth

Vedlagt oppdatert skisse/skjema av opphold pårørende.
God helg 😊

Med vennlig hilsen

Pernille Thunem
Master i arkitektur MNAL



Tlf: +47 47617140
e-post: pernille.thunem@ratioark.no

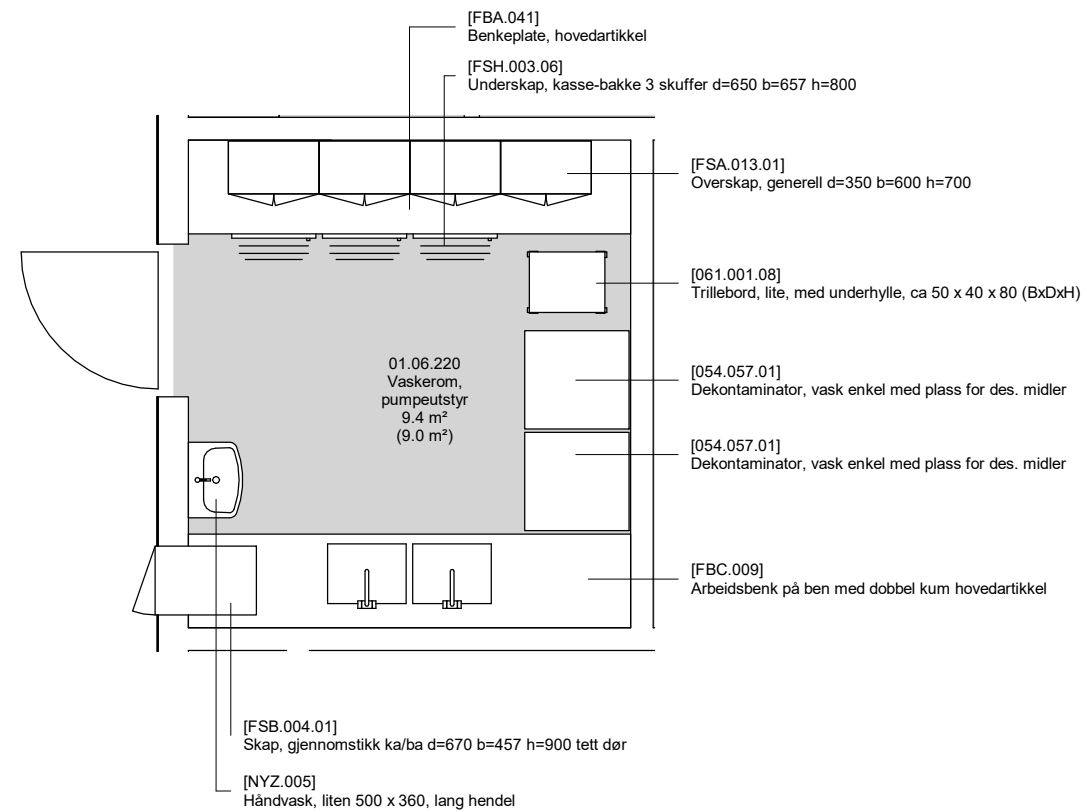

Planutsnitt 01.06.220 Vaskerom pumpeutstyr

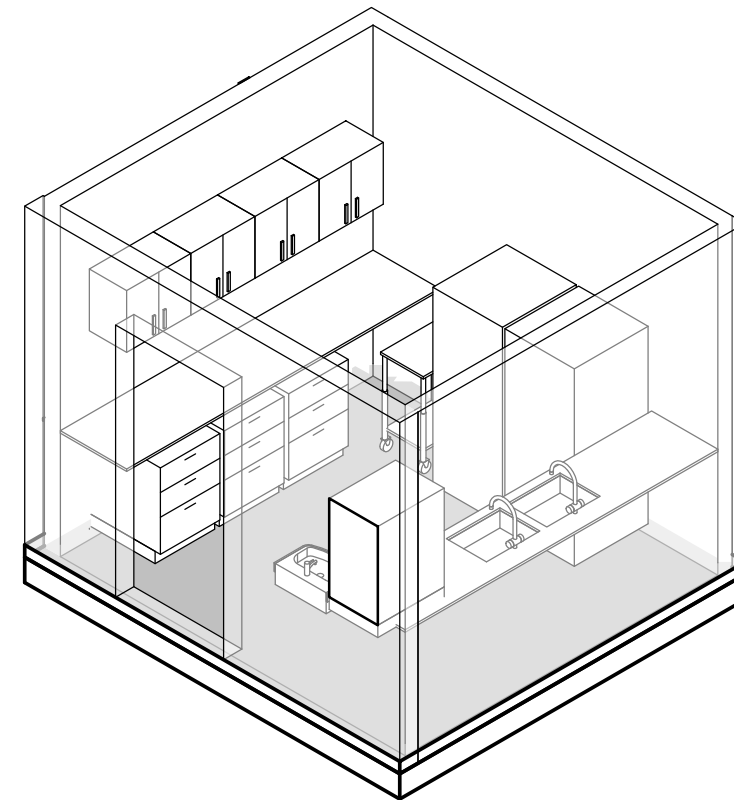

Akso 01.06.220 Vaskerom pumpeutstyr

FORELØPIG TEGNING
Avvik mellom utstyrslister og vist innredning forekommer

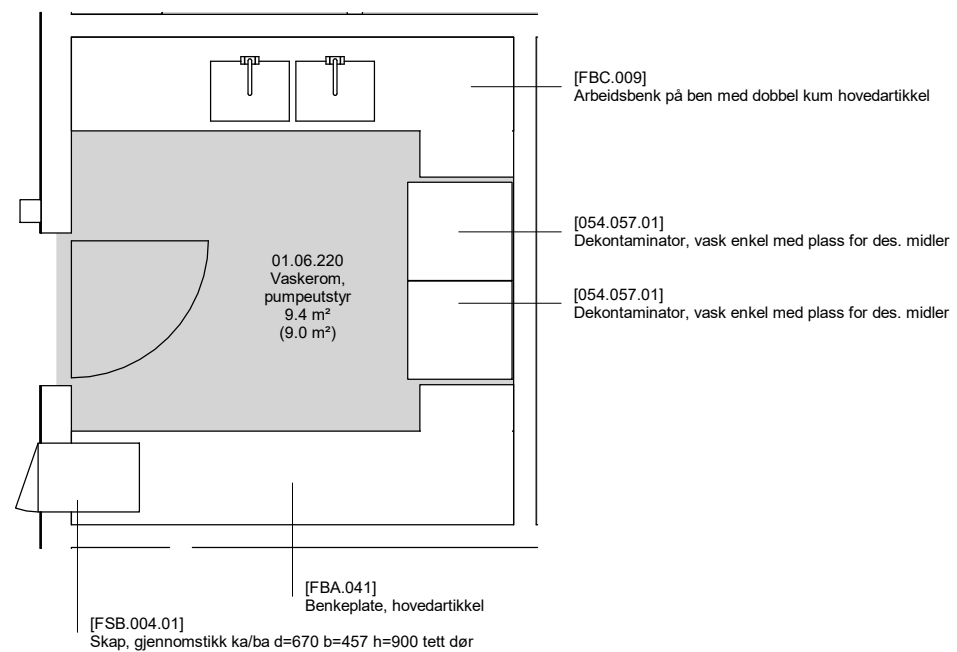

Planutsnitt 01.06.220 Vaskerom pumpeutstyr

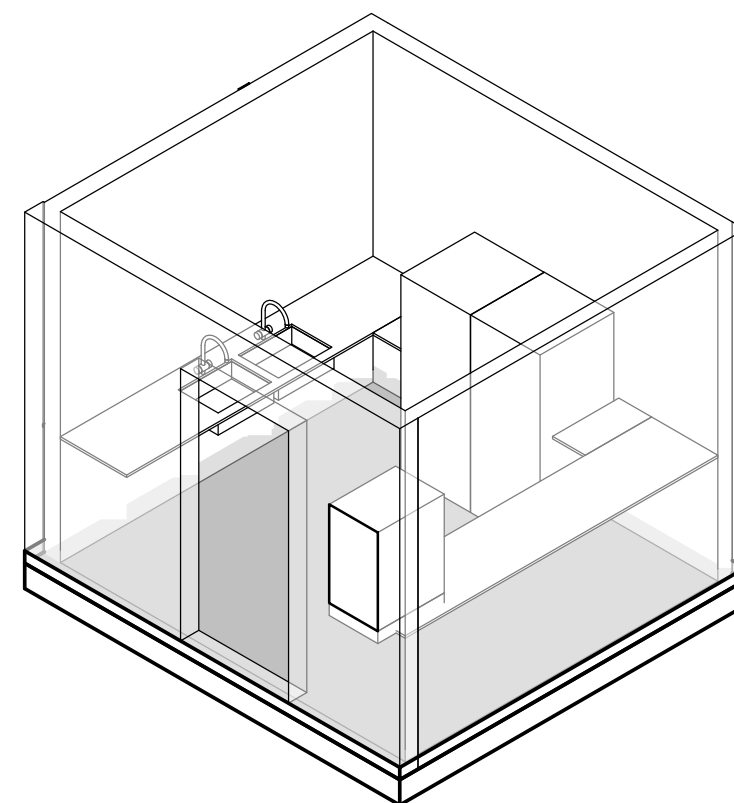

Akso 01.06.220 Vaskerom pumpeutstyr

FORELØPIG TEGNING
Avvik mellom utstyrslister og vist innredning forekommer

From: Trine Braaten
Sent: Tue, 12 Dec 2023 14:30:02 +0000
To: Grannes, Elisabeth
Subject: SV: Romskjema av rom for ut- og innlevering av pumpeutstyr

Hei

Lone og jeg har sett på skissene og innhentet synspunkter fra smittevern.

Det er ønskelig at rommet har en tydelig inndeling i ren og uren sone. Gjennomstikkskap for urent pumpeutstyr ønskes på samme side som uren benk med to kummer. Vaskemaskinene plasseres som inntegnet på skissen og ren side innredes med arbeidsbenk med skuffeseksjoner under. Håndvasken ønskes så nær inngangen som mulig. Det er behov for overskap langs hele den rene siden av rommet. Ett trillebord for transport av rent pumpeutstyr ønskes plassert på siden av vaskemaskinene.

Utleveringsrommet er helt ok.

Vi ser ikke at det ligger en aksjon på dette så mailen anses som svar på aksjonspunktet.

Mvh Trine B

Ikke sensitivt innhold

Fra: Grannes, Elisabeth <Elisabeth.Grannes@sykehusbygg.no>
Sendt: 11. desember 2023 10:27
Til: Trine Braaten <UXTRRA@ous-hf.no>
Kopi: Henni Steineger <henni.steineger@ratioark.no>
Emne: Romskjema av rom for ut- og innlevering av pumpeutstyr

Hei

Nå ligger det romskjemaer og plantegninger av rommene for ut- og innlevering av pumpeutstyr i barsel i saksregisteret: [WF: Særmøte - E Føde og barsel - NSA \(omega365.com\)](#)

Vennlig hilsen

Elisabeth S. Grannes
Prosjektleder samhandling | Sykehusbygg HF



Telefon +47 928 60 159

E-post Elisabeth.Grannes@sykehusbygg.no

Web www.sykehusbygg.no

From: Trine Braaten
Sent: Tue, 12 Dec 2023 14:30:02 +0000
To: Grannes, Elisabeth
Subject: SV: Romskjema av rom for ut- og innlevering av pumpeutstyr

Hei

Lone og jeg har sett på skissene og innhentet synspunkter fra smittevern.

Det er ønskelig at rommet har en tydelig inndeling i ren og uren sone. Gjennomstikkskap for urent pumpeutstyr ønskes på samme side som uren benk med to kummer. Vaskemaskinene plasseres som inntegnet på skissen og ren side innredes med arbeidsbenk med skuffeseksjoner under. Håndvasken ønskes så nær inngangen som mulig. Det er behov for overskap langs hele den rene siden av rommet. Ett trillebord for transport av rent pumpeutstyr ønskes plassert på siden av vaskemaskinene.

Utleveringsrommet er helt ok.

Vi ser ikke at det ligger en aksjon på dette så mailen anses som svar på aksjonspunktet.

Mvh Trine B

Ikke sensitivt innhold

Fra: Grannes, Elisabeth <Elisabeth.Grannes@sykehusbygg.no>
Sendt: 11. desember 2023 10:27
Til: Trine Braaten <UXTRRA@ous-hf.no>
Kopi: Henni Steineger <henni.steineger@ratioark.no>
Emne: Romskjema av rom for ut- og innlevering av pumpeutstyr

Hei

Nå ligger det romskjemaer og plantegninger av rommene for ut- og innlevering av pumpeutstyr i barsel i saksregisteret: [WF: Særmøte - E Føde og barsel - NSA \(omega365.com\)](#)

Vennlig hilsen

Elisabeth S. Grannes
Prosjektleder samhandling | Sykehusbygg HF



Telefon +47 928 60 159

E-post Elisabeth.Grannes@sykehusbygg.no

Web www.sykehusbygg.no

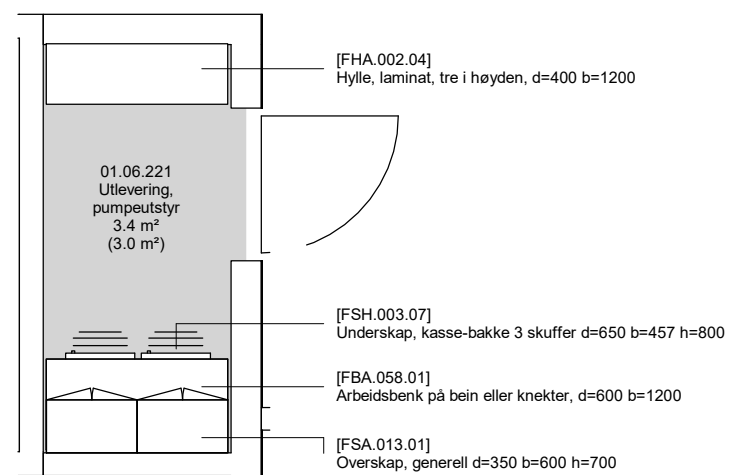

Planutsnitt 01.06.221_222 Utlevering pumpeutstyr

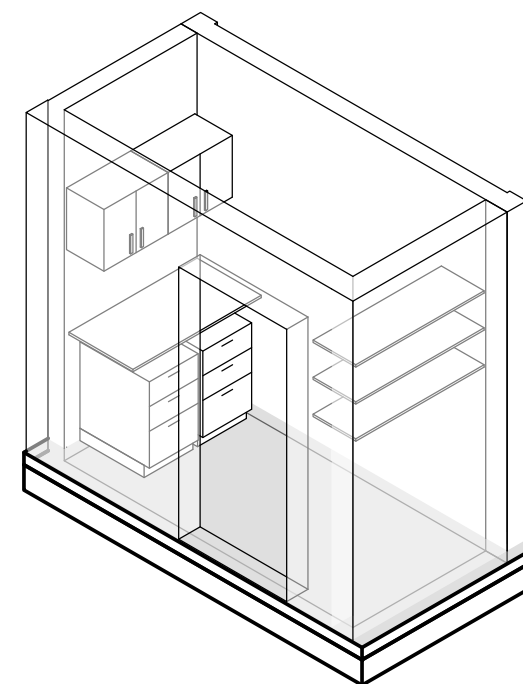

Akso 01.06.221_222 Utlevering pumpeutstyr

FORELØPIG TEGNING
Avvik mellom utstyrslister og vist innredning forekommer

SRMAL 046.03 Føderom med badekar

Avklaringer for bygg- og installasjonspåvirkende utstyr	Ansvar (RUT/RIV/RIE/ARK)	Innspill fra medvirkningsgruppen	Tilbakemelding fra Nye OUS
1 Spørsmål fra RUT: 090.005.21.2 skjerm, pc standard og 2 090.005.01.2 oppheng fra tak hører sammen. Løsningen vil kreve 3 pc-klient (mangler) og brakett for takfeste i fast dekke. Kan denne 4 bygningspåvirkende løsningen erstattes med medisinsk PC på 5 hev/senk tralle for pasientnær bruk?	RUT/RIKT		Ønsker mobil PC på hjul tilsvarende det som er lagt inn på NRH.

Artikkelnr	Navn	Antall	Ansvar	Kommentar
016.056	Analgesiapparat til smertelindring under fødsel	1	RUT	
FBC.003.06	Arbeidsbenk på ben med kum d=500 b=1000 h=900 laminat føde	1	ARK	ARK oppdaterer artikkel
031.043	Arbeidsstol, arbeid/operatør	1	RUT	Sjekk antall
GPZ.004	Arbeidsstol, hovedartikkel	1	IARK	
062.001.08	Avfallsmodul for kildesortering	1	HF	
NMZ.003	Badekar, føde	1	RIV	
FSH.005.01	Benk m/3 skuffeseksjoner KB d=620 b=2000 h=920	1	ARK	Utgår
015.009.03	Brakett/forankringsplate til undersøkelseslampe	1	RUT	
090.004	Datamus	1	IKT	
016.001	Flowmeter O2	1	RUT	
031.012	Fødeseng	1	RUT	
012.029.04	Infusjonspumpe, smerte	1	RUT	KAD-pumpe?
012.029.03	Infusjonspumpe, sprøyte	2	RUT	Ønsker 1 stk. 1 stk. utgår.
012.029.01	Infusjonspumpe, volum	1	RUT	
031.001	Infusjonsstativ, mobilt	1	RUT	
017.005.01	Kardiotokograf (CTG), Vegghengt, ST-analyse	1	RUT	
FSA.083.01	Koffertskap, lavt, med bakplate	1	ARK	
GPZ.006.01	Lenestol, ammestol	1	IARK	
	Mobil PC m/2 skjermer (som NRH)			Legges til
061.003	Modulbord	1	RUT	Ønsker 2 stk totalt
GBA.007.02	Nattbord, enkelt m/vipp d=420 b=920	1	IARK	
016.057	Oppheng, slynge, føde	1	RUT	
015.006.02	Oppheng, tak, monitor, 20-30"	1	RUT	Utgår
FSH.002.02	Overskap, kasse-bakke d=350 b=655 h=580, tett dør	1	ARK	
091.007	Pakke, PC standard kontorløsning	1	IKT	
017.001	Pasientovervåking, nivå 1 - lett	1	RUT	
090.001.01.2	PC, stasjonær liten/tynnclient	1	IKT	
016.003.01	Personvekt, spedbarn med lengdemål	1	RUT	
	Sanseskjerm			Legges til
062.015	Sekkestativ	1	RUT	
NYZ.001	Servant hovedartikkel - X	1	RIV	
090.005.01.1	Skjerm, PC, standard, 24"	2	IKT	Utgår
090.005.01.2	Skjerm, PC, standard, 27"	2	IKT	Utgår
016.053	Slynge, føde	1	RUT	
016.014.01	Sug, ejetor	1	HF	
031.007.08	Sykehusseng, spebarn	1	RUT	
KKD.001.04	Sykeromskanal, poliklinikk spesial	2	RIE	
KSA.001.01	Takskinne, forheng	1	ARK	
090.003	Tastatur	1	IKT	
061.001	Trillebord, rustfritt stål	1	RUT	
015.003.02	Undersøkelseslampe, takmontert (3 ledd)	1	RUT	
013.035.01	Varmelampe, vegghengt	1	RUT	
FBA.068.02	Veggfeste pc skjerm tastatur hev/senk med lite bord	1	ARK	
KSA.002.01	Veggskinne, utstyr	1	ARK	

SRMAL.046.02 Føderom

Avklaringer for bygg- og installasjonspåvirkende utstyr	Ansvar (RUT/RIV/RIE/ARK)	Innspill fra medvirkningsgruppen	Tilbakemelding fra Nye OUS
1 Spørsmål fra RUT: 090.005.21.2 skjerm, pc standard og 090.005.01.2 oppheng fra tak hører sammen. Løsningen vil kreve pc-klient (mangler) og brakett for takfeste i fast dekke. Kan denne bygningspåvirkende løsningen erstattes med medisinsk PC på hev/senk tralle for pasientnær bruk?	RUT/RIKT	Ønsker mobil PC på hjul tilsvarende det som er lagt inn på NRH.	
2			
3			
4			
5			

Artikkelnr	Navn	Antall	Ansvar	Kommentar
016.056	Analgesiapparat til smertelindring under fødsel	1	RUT	
FBC.003.06	Arbeidsbenk på ben med kum d=500 b=1000 h=900 laminat føde	1	ARK	ARK oppdaterer artikkel
031.043	Arbeidsstol, arbeid/operatør	1	RUT	Sjekk antall
GPZ.004	Arbeidsstol, hovedartikkel	1	IARK	
062.001.08	Avfallsmodul for kildesortering	1	HF	
FSH.005.01	Benk m/3 skuffeseksjoner KB d=620 b=2000 h=920	1	ARK	Utgår
015.009.03	Brakett/forankringsplate til undersøkelseslampe	1	RUT	
090.004	Datamus	1	IKT	
016.001	Flowmeter O2	1	RUT	
031.012	Fødeseng	1	RUT	
012.029.04	Infusjonspumpe, smerte	1	RUT	KAD-pumpe?
012.029.03	Infusjonspumpe, sprøyte	2	RUT	Ønsker 1 stk. 1 stk. utgår.
012.029.01	Infusjonspumpe, volum	1	RUT	
031.001	Infusjonsstativ, mobilt	1	RUT	
017.005.01	Kardiotokograf (CTG), Vegghengt, ST-analyse	1	RUT	
FSA.083.01	Koffertskap, lavt, med bakplate	1	ARK	
GPZ.006.01	Lenestol, amnestol	1	IARK	
	Mobil PC m/2 skjermer (som NRH)			Legges til
UPD.005	Lese- og pleielampe	1	RIE	
061.003	Modulbord	1	RUT	Ønsker 2 stk totalt
GBA.007.02	Nattbord, enkelt m/vipp d=420 b=920	1	IARK	
016.057	Oppheng, slynge, føde	1	RUT	
015.006.02	Oppheng, tak, monitor, 20-30"	1	RUT	Utgår
FSH.002.02	Overskap, kasse-bakke d=350 b=655 h=580, tett dør	1	ARK	
091.007	Pakke, PC standard kontorløsning	1	IKT	
017.001	Pasientovervåking, nivå 1 - lett	1	RUT	
090.001.01.2	PC, stasjonær liten/tynnklient	1	IKT	
016.003.01	Personvekt, spedbarn med lengdemål	1	RUT	
	Sanseskjerm			Legges til
062.015	Sekkestativ	1	RUT	
NYZ.001	Servant hovedartikkel - X	1	RIV	
090.005.01.1	Skjerm, PC, standard, 24"	2	IKT	Utgår
090.005.01.2	Skjerm, PC, standard, 27"	2	IKT	Utgår
016.053	Slynge, føde	1	RUT	
016.014.01	Sug, ejektor	1	HF	
031.007.08	Sykehusseng, spebarn	1	RUT	
KKD.001.03	Sykeromskanal, overvåking	1	RIE	
KSA.001.01	Takskinne, forheng	1	ARK	
090.003	Tastatur	1	IKT	
061.001	Trillebord, rustfritt stål	1	RUT	
015.003.02	Undersøkelseslampe, takmontert	1	RUT	
013.035.01	Varmelampe, vegghengt	1	RUT	
FBA.068.02	Veggfeste pc skjerm tastatur hev/senk med lite bord	1	ARK	
KSA.002.01	Veggskinne, utstyr	1	ARK	

06.01.029 Opphold pårørende

Avklaringer for bygg- og installasjonspåvirkende utstyr	Ansvar (RUT/RIV/RIE/ARK)	Innspill fra medvirkningsgruppen	Tilbakemelding fra Nye OUS
1			
2			
3			
4			
5			

OBS: Utstyrsliste er ikke oppdatert i forhold til tegning vist i sær møtet 23.11.2023. Oppdatert utstyrsliste sendes ut til 5. desember som OUS gir endelig tilbakemelding på til 13.12.2023.

Artikkel:	Artikkel: Navn	Antall	Ansvar	Kommentar
062.001.08	Avfallsmodul for kildesortering	1	HF	
GBA.005.02	Bord, spisebord d=700 b=1200 h=700	1	IARK	
063.001.06	Kaffemaskin, med vanntilkobling	1	HF	
NYZ.001.02	Servant Hovedartikkel, størrelse, form, mater	1	RIV	
UMZ.012	IPTV-skjerm, 55"	1	IKT	
FSI.015.01	Tekjøkken, 4 x 600-moduler, lavt kjøleskap	1	ARK	
FSI.002.02	Skuffeseksjon, kjøkken, tre skuffer, d=600 b=	1	ARK	
FSI.003.01	Underskap kjøkken b=600 for innbygging, op	1	ARK	
FSI.003.04	Underskap kjøkken for innbygging, b=600, va	1	ARK	
FSI.005.01	Overskap kjøkken for innbygging, microbølge	1	ARK	
FBB.002.02	Bakplate tekjøkken, b=2400	1	ARK	
FSI.003.02	Underskap kjøkken b=600 for innbygging, kjø	1	ARK	
GMA.002	Mikrobølgeovn hovedartikkel	1	ARK	
FXB.003.01	Knagg, dobbel	2	ARK	
GOZ.008.01	Sofa, 2-seter	2	IARK	
GPZ.001.04	Stol, besøk u/armlene, stablebar	4	IARK	
GBA.005.03	Bord, sofabord rundt d=600 h=520	2	IARK	
GMZ.001	Servisepakke hovedartikkel	1	RKJ	
FBC.002.05	Benkeplate med kum d=620 b=2400	1	ARK	
FSI.004.01	Overskap, kjøkken, d=350 b=600 h=700	2	ARK	
GFA.001.01	Kjøleskap, husholdning, ca. 85 cm	1	ARK	
GMZ.100	Oppvaskmaskin	1	ARK	
FBA.077	Veggfeste AV-skjerm, < 35 Kg	1	RIKT	
UVZ.001	Vanndispenser for kaldt drikkevann	1	RUT	
GMZ.049	Ismaskin, gulvstående	1	RKJ	

06.01.025 Behandling, asfyksi

Avklaringer for bygg- og installasjonspåvirkende utstyr	Ansvar (RUT/RIV/RIE/ARK)	Innspill fra medvirkningsgruppen	Tilbakemelding fra Nye OUS
1	OBS - tilpass alt utstyr til tre bord		
2			
3			
4			
5			

OBS: Nyfødtintensiv skal ha medvirkningsmøte og vurdere dette rommet 28.11.2023. Oppdatert utstyrsliste sendes ut til 5. desember som OUS gir endelig tilbakemelding på til 13.12.2023.

Artikkel:	Artikkel: Navn	Antall	Ansvar	Kommentar
013.073.01	Audiometer, screening	1	RUT	
013.125	Asfyksibord	3	RUT	
014.011.01	Laryngoskop, med lader	3	RUT	
016.004.01	Oftalmo-otoskop, med veggtransformator	3	RUT	
016.014.01	Sug, ejektor	2	HF	
031.020	Akuttvogn med skuffer	2	RUT	
061.003	Modulbord	2	RUT	
091.008	Pakke, PC – Vegghengt	2	IKT	
NYZ.001	Servant hovedartikkel - X	1	RIV	
016.001.02	Flowmeter O2, 0-15 liter	3	RUT	
013.034	Resuscitator, nyfødt	2	RUT	
016.002	Gassblander O2/medisinsk luft	3	RUT	
021.031	Analysator blodsukker	3	RUT	
062.001	Avfallsbøtte	2	HF	
090.001.01.2	PC, stasjonær liten/tynnklient	2	IKT	
090.035	Veggoppheng PC	2	IKT	
090.003	Tastatur	2	IKT	
090.004	Datamus	2	IKT	
090.005.01	Skjerm, PC, standard	2	IKT	
017.001.03	Pasientovervåking, nivå 3 - avansert	3	RUT	
015.001.05	Uttakssentral, veggfestet	3	RUT	
GBA.006.02	Arbeidsbord hev/senk d=800 b=1200	1	IARK	
FXB.002	Stativ, hansker, hovedartikkel	2	ARK	
062.015	Sekkestativ	1	RUT	
062.015.04	Sekkestativ, lukket	1	RUT	
012.029.03	Infusjonspumpe, sprøyte	4	RUT	Virker mye. Antall må vurderes i medvirkningsmøtet for nyfødtintensiv.
012.031	Infusjonsrack	4	RUT	Virker mye. Antall må vurderes i medvirkningsmøtet for nyfødtintensiv.
014.011.02	Laryngoskop, video	1	RUT	
013.003.01.2	Ventilator, CPAP, nyfødt	2	RUT	
013.002.02	Respirator, neonatal med HFO	2	RUT	
031.027	Prosedyrevogn	1	RUT	
UMZ.001	Klokke til ur-anlegg	1	IKT	
GFA.005.01	Kjøleskap, medisin, ca. 85 cm	1	RUT	
012.017.01	Fukter, respirasjonsluft	4	RUT	
042.001.01	Varmeskap, bordmodell	2	RUT	Til orientering: 042.001.01 Varmeskap bordmodell 2 stk. Ett skap for i.v. væsker og ett skap for tekstiler. Krever forskjellig temperatur.

08.01.026 Behandling, asfyksi

Avklaringer for bygg- og installasjonspåvirkende utstyr	Ansvar (RUT/RIV/RIE/ARK)	Innspill fra medvirkningsgruppen	Tilbakemelding fra Nye OUS
1			
2			
3			
4			
5			

OBS: Nyfødtintensiv skal ha medvirkningsmøte og vurdere dette rommet 28.11.2023. Oppdatert utstyrliste sendes ut til 5. desember som OUS gir endelig tilbakemelding på til 13.12.2023.

Artikkel:	Artikkel: Navn	Antall	Ansvar	Kommentar
013.034	Resuscitator, nyfødt	2	RUT	
015.001.05	Uttakssentral, veggfestet	3	RUT	
016.002	Gassblander O2/medisinsk luft	3	RUT	
062.001	Avfallsbøtte	2	HF	
016.014.01	Sug, ejektor	2	HF	
GBA.006.02	Arbeidsbord hev/senk d=800 b=1200	1	IARK	
013.125	Asfyksibord	2	RUT	
031.020	Akuttvogn med skuffer	2	RUT	
091.008	Pakke, PC – Vegghengt	2	IKT	
090.001.01.2	PC, stasjonær liten/tynnklient	2	IKT	
090.035	Veggoppheng PC	2	IKT	
090.003	Tastatur	2	IKT	
090.004	Datamus	2	IKT	
090.005.01	Skjerm, PC, standard	2	IKT	
013.073.01	Audiometer, screening	1	RUT	
FXB.002	Stativ, hansker, hovedartikkel	2	ARK	
061.003	Modulbord	2	RUT	
062.015	Sekkestativ	1	RUT	
062.015.04	Sekkestativ, lukket	1	RUT	
012.029.03	Infusjonspumpe, sprøyte	4	RUT	
014.011.02	Laryngoskop, video	1	RUT	
013.003.01.2	Ventilator, CPAP, nyfødt	2	RUT	
013.002.02	Respirator, neonatal med HFO	2	RUT	
031.027	Prosedyvogn	1	RUT	
UMZ.001	Klokke til ur-anlegg	1	IKT	
014.011.01	Laryngoskop, med lader	2	RUT	
016.004.01	Oftalmo-otoskop, med veggtransformator	2	RUT	
GFA.005.01	Kjøleskap, medisin, ca. 85 cm	1	RUT	
012.031	Infusjonsrack	4	RUT	
012.017.01	Fukter, respirasjonsluft	4	RUT	
017.001.03	Pasientovervåking, nivå 3 - avansert	2	RUT	
016.001.02	Flowmeter O2, 0-15 liter	3	RUT	
021.031	Analysator blodsukker	2	RUT	
NYZ.001.03	Servant ergonomisk hovedartikkel - X	1	RIV	
013.125	Asfyksibord	1	RUT	
042.001.01.1	Varmeskap, bordmodell, ca. 25 liter	2	RUT	

06.01.031 Desinfeksjon

Avklaringer for bygg- og installasjonspåvirkende utstyr	Ansvar (RUT/RIV/RIE/ARK)	Innspill fra medvirkningsgruppen	Tilbakemelding fra Nye OUS
1			
2			
3			
4			
5			

Artikkel:	Artikkel: Navn	Antall	Ansvar	Kommentar
062.001.08	Avfallsmodul for kildesortering	1	HF	
062.015.02	Sekkestativ, 4 hjul	2	RUT	
NYZ.001	Servant hovedartikkel - X	1	RIV	
054.054	Dekontaminator, vask, gjennomgående	1	RUT	
054.052.04	Dekontaminator, spyl, gjennomgående, med	1	RUT	
GXZ.007	Moppestativ, veggfast	1	ARK	
FSA.013.02	Overskap, rustfritt d=350 b=600 h=700	3	ARK	
FBC.008.01	Arbeidsbenk på ben med kum og skap d=650	1	ARK	
GFA.006.01	Kjøleskap, laboratorium, ca. 85 cm	1	RUT	
GFA.019	Kjøleskuff 80 cm 2 skuffer rustfri stålfront ell	1	RKJ	
042.001.01.1	Varmeskap, bordmodell, ca. 25 liter	1	RUT	Utgår

06.01.032 Lager, rent

Avklaringer for bygg- og installasjonspåvirkende utstyr	Ansvar (RUT/RIV/RIE/ARK)	Innspill fra medvirkningsgruppen	Tilbakemelding fra Nye OUS
1			
2			
3			
4			
5			

Artikkel:	Artikkel: Navn	Antall	Ansvar	Kommentar
061.001.02	Trillebord, med vulstkant		1 RUT	
091.008	Pakke, PC – Vegghengt		1 IKT	
090.001.01.2	PC, stasjonær liten/tynnklient		1 IKT	
090.035	Veggoppheng PC		1 IKT	
090.003	Tastatur		1 IKT	
090.004	Datamus		1 IKT	
090.005.01	Skjerm, PC, standard		1 IKT	
FHA.002.03	Hylle, laminat, tre i høyden, d=400 b=900		2 ARK	
FHB.001	Hyllereol, hovedartikkel		1 ARK	
FSH.003.02	Underskap, kasse-bakke d=650 b=457 h=900		4 ARK	
FBA.041.16	Benkeplate, høytrykkslaminat d=650 b=1900		1 ARK	
FSH.001.03	Høyskap, kasse-bakke d=650 b=457 h=2100, i		7 ARK	
011.015.08	Ultralyd, føde, gyn		2 RUT	Flyttes til 06.01.038 Lager, utstyr
GMA.002	Mikrobølgeovn hovedartikkel		1 ARK	
	Varmeskap			Legges til

06.01.038 Lager, utstyr

Avklaringer for bygg- og installasjonspåvirkende utstyr	Ansvar (RUT/RIV/RIE/ARK)	Innspill fra medvirkningsgruppen	Tilbakemelding fra Nye OUS
1			
2			
3			
4			
5			

OBS: Gjennomgått i møtet, men ikke sendt ut på forhånd.

Artikkel: Artikkelnr	Artikkel: Navn	Antall	Ansvar	Kommentar
KSA.002.01	Veggskinne, utstyr		1 ARK	
FHA.002	Hylle vegghengt tre i høyden på skinner, hovedartikkel		3 ARK	
KKD.001.01	Sykeromskanal, sengerom		1 RIE	
FSH.001.01	Høyskap, kasse-bakke d=650 b=457 h=2100, tett dør		4 ARK	
042.001.01.1	Varmeskap, bordmodell, ca. 25 liter		1 RUT	
012.031	Infusjonsrack		1 RUT	
012.029.03	Infusjonspumpe, sprøyte		4 RUT	
039.023	Rullestativ, veggmontert til plastovertrekk/rull		1 RUT	
017.005.03	Kardiotokograf (CTG), Mobil, St-analyse		1 RUT	
013.051	Blærescanner		1 RUT	
011.015.08	Ultralyd, føde, gyn		2 RUT	Legges til (flyttes fra 06.01.032 Lager, rent)
	Mobilt vakumapparat		1 RUT	Legges til

06.01.060 Lager, utstyr

Avklaringer for bygg- og installasjonspåvirkende utstyr	Ansvar (RUT/RIV/RIE/ARK)	Innspill fra medvirkningsgruppen	Tilbakemelding fra Nye OUS
1			
2			
3			
4			
5			

OBS: Gjennomgått i møtet, men ikke sendt ut på forhånd.

Artikkel: Artikkelnr	Artikkel: Navn	Antall	Ansvar	Kommentar
FHA.002	Hylle vegghengt tre i høyden på skinner, hovedartikkel		3 ARK	
FSH.001.01	Høyskap, kasse-bakke d=650 b=457 h=2100, tett dør		2 ARK	
011.015.05	Ultralyd, mobil diagnostikk		1 RUT	
KSA.002.01	Veggskinne, utstyr		1 ARK	
	Blærescanner		1	Legges til
	Mobilt vakumapparat			Legges til

01.06.218 Prøvetaking, nyfødte

Avklaringer for bygg- og installasjonspåvirkende utstyr	Ansvar (RUT/RIV/RIE/ARK)	Innspill fra medvirkningsgruppen	Tilbakemelding fra Nye OUS
1	Utstyrsliste oppdateres etter tegning vist i møtet.		
2			
3			
4			
5			

Artikkel:	Artikkel: Navn	Antall	Ansvar	Kommentar
091.007	Pakke, PC standard kontorløsning	1	IKT	Utgår?
062.001	Avfallsbøtte	1	HF	
090.012.04	Skriver, etikett	1	IKT	
NYZ.001	Servant hovedartikkel - X	1	RIV	
090.001.01.2	PC, stasjonær liten/tynnklient	1	IKT	
090.005.01.1	Skjerm, PC, standard, 24"	2	IKT	1 stk PC-skjerm, vegghengt over modulbord, mellom stellebord
090.003	Tastatur	1	IKT	Utgår?
090.004	Datamus	1	IKT	Utgår?
FBA.032.01	Stellebenk, fastmontert høyderegulerbar d=8	1	ARK	Ønsker 2 stk
013.035.01	Varmelampe, vegghengt	1	RUT	2 stk
061.001.08	Trillebord, lite, med underhylle, ca 50 x 40 x 8	1	RUT	Utgår
FSA.013.01	Overskap, generell d=350 b=600 h=700	1	ARK	
	Modulbord	1		Legges til (erstatte trillebord)

01.06.219 Prøvetaking, nyfødte

Avklaringer for bygg- og installasjonspåvirkende utstyr	Ansvar (RUT/RIV/RIE/ARK)	Innspill fra medvirkningsgruppen	Tilbakemelding fra Nye OUS
1			
2			
3			
4			
5			

Artikkel:	Artikkel: Navn	Antall	Ansvar	Kommentar
091.007	Pakke, PC standard kontorløsning	1	IKT	Utgår?
062.001	Avfallsbøtte	1	HF	
090.012.04	Skriver, etikett	1	IKT	
NYZ.001	Servant hovedartikkel - X	1	RIV	
090.001.01.2	PC, stasjonær liten/tynnklient	1	IKT	
090.005.01.1	Skjerm, PC, standard, 24"	2	IKT	1 stk PC-skjerm, vegghengt over modulbord, mellom stellebord
090.003	Tastatur	1	IKT	Utgår?
090.004	Datamus	1	IKT	Utgår?
FBA.032.01	Stellebenk, fastmontert høyderegulerbar d=8	1	ARK	Ønsker 2 stk
013.035.01	Varmelampe, vegghengt	1	RUT	2 stk
061.001.08	Trillebord, lite, med underhylle, ca 50 x 40 x 8	1	RUT	Utgår
FSA.013.01	Overskap, generell d=350 b=600 h=700	1	ARK	
	Modulbord	1		Legges til (erstatte trillebord)

01.06.220 Vaskerom, pumpeutstyr

Avklaringer for bygg- og installasjonspåvirkende utstyr	Ansvar (RUT/RIV/RIE/ARK)	Innspill fra medvirkningsgruppen	Tilbakemelding fra Nye OUS
1			
2			
3			
4			
5			

Artikkel:	Artikkel: Navn	Antall	Ansvar	Kommentar
054.052.08	Innsats til vaskedekontaminator, flasker /smokker	2	RUT	
054.057.01	Dekontaminator, vask enkel med plass for des. midler	2	RUT	
FBC.010	Arbeidsbenk på ben med dobbel kum hovedartikkel	1	ARK	
	Gjennomstikkskap	1		Legges til
	Høyskap, kassebakke	1		Legges til

01.06.221 Utlevering, pumpeutstyr

Avklaringer for bygg- og installasjonspåvirkende utstyr	Ansvar (RUT/RIV/RIE/ARK)	Innspill fra medvirkningsgruppen	Tilbakemelding fra Nye OUS
1			
2			
3			
4			
5			

Artikkel:	Artikkel: Navn	Antall	Ansvar	Kommentar
016.015	Brystpumpe	3	RUT	
FBA.058.01	Arbeidsbenk på bein eller kneker, d=600 b=1	1	ARK	
FSA.013.01	Overskap, generell d=350 b=600 h=700	2	ARK	
FSH.003.07	Underskap, kasse-bakke 3 skuffer d=650 b=4!	2	ARK	
	Spriddispenser			Legges til

01.06.222 Utlevering, pumpeutstyr

Avklaringer for bygg- og installasjonspåvirkende utstyr	Ansvar (RUT/RIV/RIE/ARK)	Innspill fra medvirkningsgruppen	Tilbakemelding fra Nye OUS
1			
2			
3			
4			
5			

Artikkel:	Artikkel: Navn	Antall	Ansvar	Kommentar
016.015	Brystpumpe	3	RUT	
FBA.058.01	Arbeidsbenk på bein eller kneker, d=600 b=1	1	ARK	
FSA.013.01	Overskap, generell d=350 b=600 h=700	2	ARK	
FSH.003.07	Underskap, kasse-bakke 3 skuffer d=650 b=4!	2	ARK	
	Spritdispenser			Legges til

01.06.130 og 01.06.131 Lager, utstyr

Avklaringer for bygg- og installasjonspåvirkende utstyr

Ansvar (RUT/RIV/RIE/ARK)

- 1
- 2
- 3
- 4
- 5

OBS: Gjennomgått i møtet, men ikke sendt ut på forhånd.

<i>Artikkel: Artikkelnr</i>	<i>Artikkel: Navn</i>	<i>Antall</i>	<i>Ansvar</i>	<i>Kommentar</i>
KSA.002.01	Veggskinne, utstyr		1 ARK	
FHA.002	Hylle vegghengt tre i høyden på skinner, hovedartikkel		3 ARK	
KKD.001.01	Sykeromskanal, sengerom		1 RIE	I hele rommets lengde
FSH.001.01	Høyskap, kasse-bakke d=650 b=457 h=2100, tett dør		4 ARK	
016.015	Brystpumpe		8 RUT	
021.026.01	Analysator bilirubin, transcutan, håndholdt		1 RUT	
013.029.03	Lysterapi teppe		3 RUT	
013.025.03	Kuvøse, åpen		3 RUT	
013.073.01	Audiometer, screening		1 RUT	

01.06.138 Samtale

Avklaringer for bygg- og installasjonspåvirkende utstyr	Ansvar (RUT/RIV/RIE/ARK)	Innspill fra medvirkningsgruppen	Tilbakemelding fra Nye OUS
1			
2			
3			
4			
5			

Artikkel:	Artikkel: Navn	Antall	Ansvar	Kommentar
GPZ.005	Kontorstol, hovedartikkel	1	IARK	
062.001.08	Avfallsmodul for kildesortering	1	HF	
091.007	Pakke, PC standard kontorløsning	1	IKT	
090.001.01.2	PC, stasjonær liten/tynnklient	1	IKT	
090.005.01.1	Skjerm, PC, standard, 24"	2	IKT	
090.003	Tastatur	1	IKT	
090.004	Datamus	1	IKT	
FXB.003.01	Knagg, dobbel	2	ARK	
GBA.006.03	Arbeidsbord hev/senk d=800 b=1400	1	IARK	
GHA.001.03	Hylseksjon, kontor, d=400 b=1000 h=1200	1	IARK	Utgår
090.017.01	Telefon, Bordmodell	1	IKT	Utgår
016.004.01	Oftalmo-otoskop, med veggtransformator	1	RUT	
017.010	SpO2-måler	1	RUT	
021.026.01	Analysator bilirubin, transcutan, håndholdt	1	RUT	
NYZ.001	Servant hovedartikkel - X	1	RIV	
013.125	Asfyksibord	1	RUT	
091.008	Pakke, PC – Vegghengt	1	IKT	Utgår (kun PC-pakke på arbeidsbord)
090.001.01.2	PC, stasjonær liten/tynnklient	1	IKT	Utgår (kun PC-pakke på arbeidsbord)
090.035	Veggoppheng PC	1	IKT	Utgår (kun PC-pakke på arbeidsbord)
090.003	Tastatur	1	IKT	Utgår (kun PC-pakke på arbeidsbord)
090.004	Datamus	1	IKT	Utgår (kun PC-pakke på arbeidsbord)
090.005.01	Skjerm, PC, standard	1	IKT	Utgår (kun PC-pakke på arbeidsbord)
GPZ.001.04	Stol, besøk u/armlene, stablebar	2	IARK	
	Sykeromskanal	1		Legges til

01.06.139 Samtale

Avklaringer for bygg- og installasjonspåvirkende utstyr	Ansvar (RUT/RIV/RIE/ARK)	Innspill fra medvirkningsgruppen	Tilbakemelding fra Nye OUS
1			
2			
3			
4			
5			

Artikkel:	Artikkel: Navn	Antall	Ansvar	Ansvar
GPZ.005	Kontorstol, hovedartikkel	1	IARK	
062.001.08	Avfallsmodul for kildesortering	1	HF	
091.007	Pakke, PC standard kontorløsning	1	IKT	
090.001.01.2	PC, stasjonær liten/tynnklient	1	IKT	
090.005.01.1	Skjerm, PC, standard, 24"	2	IKT	
090.003	Tastatur	1	IKT	
090.004	Datamus	1	IKT	
FXB.003.01	Knagg, dobbel	2	ARK	
GBA.006.03	Arbeidsbord hev/senk d=800 b=1400	1	IARK	
GHA.001.03	Hylseksjon, kontor, d=400 b=1000 h=1200	1	IARK	Utgår
090.017.01	Telefon, Bordmodell	1	IKT	Utgår
016.004.01	Oftalmo-otoskop, med veggtransformator	1	RUT	
017.010	SpO2-måler	1	RUT	
021.026.01	Analysator bilirubin, transcutan, håndholdt	1	RUT	
NYZ.001	Servant hovedartikkel - X	1	RIV	
013.125	Asfyksibord	1	RUT	
091.008	Pakke, PC – Vegghengt	1	IKT	Utgår (kun PC-pakke på arbeidsbord)
090.001.01.2	PC, stasjonær liten/tynnklient	1	IKT	Utgår (kun PC-pakke på arbeidsbord)
090.035	Veggoppheng PC	1	IKT	Utgår (kun PC-pakke på arbeidsbord)
090.003	Tastatur	1	IKT	Utgår (kun PC-pakke på arbeidsbord)
090.004	Datamus	1	IKT	Utgår (kun PC-pakke på arbeidsbord)
090.005.01	Skjerm, PC, standard	1	IKT	Utgår (kun PC-pakke på arbeidsbord)
GPZ.001.04	Stol, besøk u/armlene, stablebar	2	IARK	
	Sykeromskanal	1		Legges til

SRMAL 046.03 Føderom med badekar

Avklaringer for bygg- og installasjonspåvirkende utstyr	Ansvar (RUT/RIV/RIE/ARK)	Innspill fra medvirkningsgruppen	Tilbakemelding fra Nye OUS
Spørsmål fra RUT: 090.005.21.2 skjerm, pc standard og 090.005.01.2 oppheng fra tak hører sammen. Løsningen vil kreve pc-klient (mangler) og brakett for takfeste i fast dekke. Kan denne bygningspåvirkende løsningen erstattes med medisinsk PC på hev/senk tralle for pasientnær bruk?	RUT/RIKT		
1			
2			Sjekkliste fra særmøte er gjennomgått og alt av endringer synes ivaretatt
3			
4			Soneinndelt lys og lyd
5			

Artikkelnr	Navn	Antall	Ansvar	Kommentar
FSH.002.02	Overskap, kasse-bakke d=350 b=655 h=580, tett dør	1	ARK	
FBA.068.02	Veggfeste pc skjerm tastatur hev/senk med lite bord	1	ARK	
KSA.001.01	Takskinne, forheng	1	ARK	
KSA.002.01	Veggskinne, utstyr	1	ARK	
FSH.005.01	Benk m/3 skuffeseksjoner KB d=620 b=2000 h=920	1	ARK	
FSA.083.01	Koffertskap, lavt, med bakplate	1	ARK	
FBC.003.06	Arbeidsbenk på ben med kum d=500 b=1000 h=900 lamin	1	ARK	
016.014.01	Sug, ejektor	1	HF	
062.001.08	Avfallsmodul for kildesortering	1	HF	
GPZ.004	Arbeidsstol, hovedartikkel	1	IARK	
GPZ.006.01	Lenestol, ammestol	1	IARK	
GBA.007.02	Nattbord, enkelt m/vipp d=420 b=920	1	IARK	
090.004	Datamus	1	IKT	
090.003	Tastatur	1	IKT	
091.007	Pakke, PC standard kontorløsning	1	IKT	
090.001.01.2	PC, stasjonær liten/tynnklient	1	IKT	
090.005.01.1	Skjerm, PC, standard, 24"	2	IKT	
090.005.01.2	Skjerm, PC, standard, 27"	0	IKT	
KKD.001.04	Sykeromskanal, poliklinikk spesial	2	RIE	
NMZ.003	Badekar, føde	1	RIV	
NYZ.001	Servant hovedartikkel - X	1	RIV	
017.001	Pasientovervåking, nivå 1 - lett	1	RUT	
016.001	Flowmeter O2	1	RUT	
016.053	Slynge, føde	1	RUT	
031.001	Infusjonsstativ, mobilt	1	RUT	
031.012	Fødeseng	1	RUT	
031.043	Arbeidsstol, arbeid/operatør	1	RUT	
061.001	Trillebord, rustfritt stål	1	RUT	
062.015	Sekkestativ	1	RUT	
061.003	Modulbord	2	RUT	
015.003.02	Undersøkelleslampe, takmontert	1	RUT	
012.029.01	Infusjonspumpe, volum	1	RUT	
012.029.03	Infusjonspumpe, sprøyte	2	RUT	
012.029.04	Infusjonspumpe, smerte	1	RUT	
016.003.01	Personvekt, spedbarn med lengdemål	1	RUT	
013.035.01	Varmelampe, vegghengt	1	RUT	
017.005.01	Kardiotokograf (CTG), Vegghengt, ST-analyse	1	RUT	
015.006.02	Oppheng, tak, monitor, 20-30"	1	RUT	
031.007.08	Sykehusseng, spebarn	1	RUT	
015.009.03	Brakett/forankringsplate til undersøkelleslampe	1	RUT	
016.056	Analgesiapparat til smertelindring under fødsel	1	RUT	
016.057	Oppheng, slynge, føde	1	RUT	

SRMAL.046.02 Føderom

Avklaringer for bygg- og installasjonspåvirkende utstyr	Ansvar (RUT/RIV/RIE/ARK)	Innspill fra medvirkningsgruppen	Tilbakemelding fra Nye OUS
1 Spørsmål fra RUT: 090.005.21.2 skjerm, pc standard og 090.005.01.2 oppheng fra tak hører sammen. Løsningen vil kreve pc-klient (mangler) og brakett for takfeste i fast dekke. Kan denne bygningspåvirkende løsningen erstattes med medisinsk PC på hev/senk tralle for pasientnær bruk?	RUT/RIKT		Sjekklisten utarbeidet etter gjennomgang i sær møte er gjennomgått og alt synes å være ivaretatt
2			
3			Soneinndelt lys og lyd
4			
5			

Artikkelnr	Navn	Antall	Ansvar	Kommentar
017.001	Pasientovervåking, nivå 1 - lett	1	RUT	
016.001	Flowmeter O2	1	RUT	
016.053	Slynge, føde	1	RUT	
031.001	Infusjonsstativ, mobilt	1	RUT	
031.012	Fødeseng	1	RUT	
031.043	Arbeidsstol, arbeid/operatør	1	RUT	
061.001	Trillebord, rustfritt stål	1	RUT	
062.015	Sekkestativ	1	RUT	
061.003	Modulbord	1	RUT	
090.004	Datamus	1	IKT	
090.003	Tastatur	1	IKT	
091.007	Pakke, PC standard kontorløsning	1	IKT	
015.003.02	Undersøkelseslampe, takmontert	1	RUT	
012.029.01	Infusjonspumpe, volum	1	RUT	
012.029.03	Infusjonspumpe, sprøyte	2	RUT	
012.029.04	Infusjonspumpe, smerte	1	RUT	
016.003.01	Personvekt, spedbarn med lengdemål	1	RUT	
016.014.01	Sug, ejetor	1	HF	
013.035.01	Varmelampe, vegghengt	1	RUT	
017.005.01	Kardiotokograf (CTG), Vegghengt, ST-analyse	1	RUT	
015.006.02	Oppheng, tak, monitor, 20-30"	1	RUT	
031.007.08	Sykehusseng, spebarn	1	RUT	
062.001.08	Avfallsmodul for kildesortering	1	HF	
090.001.01.2	PC, stasjonær liten/tynnklient	1	IKT	
090.005.01.1	Skjerm, PC, standard, 24"	2	IKT	
090.005.01.2	Skjerm, PC, standard, 27"	2	IKT	
FSH.002.02	Overskap, kasse-bakke d=350 b=655 h=580, t	1	ARK	
GPZ.004	Arbeidsstol, hovedartikkel	1	IARK	
GPZ.006.01	Lenestol, ammestol	1	IARK	
NYZ.001	Servant hovedartikkel - X	1	RIV	
UPD.005	Lese- og pleielampe	1	RIE	
KKD.001.03	Sykeromskanal, overvåking	1	RIE	
FBA.068.02	Veggfeste pc skjerm tastatur hev/senk med li	1	ARK	
KSA.001.01	Takskinne, forheng	1	ARK	
KSA.002.01	Veggskinne, utstyr	1	ARK	
FSH.005.01	Benk m/3 skuffeseksjoner KB d=620 b=2000	1	ARK	
GBA.007.02	Nattbord, enkelt m/vipp d=420 b=920	1	IARK	
FSA.083.01	Koffertskap, lavt, med bakplate	1	ARK	
015.009.03	Brakett/forankringsplate til undersøkelseslan	1	RUT	
016.056	Analgesiapparat til smertelindring under fød:	1	RUT	
016.057	Oppheng, slynge, føde	1	RUT	
FBC.003.06	Arbeidsbenk på ben med kum d=500 b=1000	1	ARK	

06.01.029 Opphold pårørende

Avklaringer for bygg- og installasjonspåvirkende utstyr	Ansvar (RUT/RIV/RIE/ARK)	Innspill fra medvirkningsgruppen	Tilbakemelding fra Nye OUS
1			
2			
3			
4			
5			

Artikkel:	Artikkel: Navn	Antall	Ansvar	Kommentar
062.001.08	Avfallsmodul for kildesortering	1	HF	
GBA.005.02	Bord, spisebord d=700 b=1200 h=700	1	IARK	
063.001.06	Kaffemaskin, med vanntilkobling	1	HF	
NYZ.001.02	Servant Hovedartikkel, størrelse, form, materi	1	RIV	
UMZ.012	IPTV-skjerm, 55"	1	IKT	
FSI.015.01	Tekjøkken, 4 x 600-moduler, lavt kjøleskap	1	ARK	
FSI.002.02	Skuffeseksjon, kjøkken, tre skuffer, d=600 b=	1	ARK	
FSI.003.01	Underskap kjøkken b=600 for innbygging, op	1	ARK	
FSI.003.04	Underskap kjøkken for innbygging, b=600, va	1	ARK	
FSI.005.01	Overskap kjøkken for innbygging, microbølge	1	ARK	
FBB.002.02	Bakplate tekjøkken, b=2400	1	ARK	
FSI.003.02	Underskap kjøkken b=600 for innbygging, kjø	1	ARK	
GMA.002	Mikrobølgeovn hovedartikkel	1	ARK	
FXB.003.01	Knagg, dobbel	2	ARK	
GOZ.008.01	Sofa, 2-seter	2	IARK	
GPZ.001.04	Stol, besøk u/armle, stablebar	4	IARK	
GBA.005.03	Bord, sofabord rundt d=600 h=520	2	IARK	
GMZ.001	Servisepakke hovedartikkel	1	RKJ	
FBC.002.05	Benkeplate med kum d=620 b=2400	1	ARK	
FSI.004.01	Overskap, kjøkken, d=350 b=600 h=700	2	ARK	
GFA.001.01	Kjøleskap, husholdning, ca. 85 cm	1	ARK	
GMZ.100	Oppvaskmaskin	1	ARK	
FBA.077	Veggfeste AV-skjerm, < 35 Kg	1	RIKT	
UVZ.001	Vanndispenser for kaldt drikkevann	1	RUT	
GMZ.049	Ismaskin, gulvstående	1	RKJ	
	Micro til 1-2-3- mat	1		

06.01.025 Behandling, asfyksi

Avklaringer for bygg- og installasjonspåvirkende utstyr	Ansvar (RUT/RIV/RIE/ARK)	Innspill fra medvirkningsgruppen	Tilbakemelding fra Nye OUS
1			
2			utstyr tilpasses 3 bord
3			
4			
5			

Artikkel:	Artikkel: Navn	Antall	Ansvar	Kommentar
013.073.01	Audiometer, screening	1	RUT	
013.125	Asfyksibord	3	RUT	
014.011.01	Laryngoskop, med lader	3	RUT	
016.004.01	Oftalmo-otoskop, med veggtransformator	3	RUT	
016.014.01	Sug, ejektor	2	HF	3
031.020	Akuttvogn med skuffer	2	RUT	
061.003	Modulbord	2	RUT	3
091.008	Pakke, PC – Vegghengt	2	IKT	3
NYZ.001	Servant hovedartikkel - X	1	RIV	
016.001.02	Flowmeter O2, 0-15 liter	3	RUT	
013.034	Resuscitator, nyfødt	2	RUT	3
016.002	Gassblander O2/medisinsk luft	3	RUT	
021.031	Analysator blodsukker	3	RUT	antall? Skal ikke dette være på PNA
062.001	Avfallsbøtte	2	HF	3
090.001.01.2	PC, stasjonær liten/tynnklient	2	IKT	3
090.035	Veggoppheng PC	2	IKT	3
090.003	Tastatur	2	IKT	3
090.004	Datamus	2	IKT	3
090.005.01	Skjerm, PC, standard	2	IKT	3
017.001.03	Pasientovervåking, nivå 3 - avansert	3	RUT	
015.001.05	Uttakssentral, veggfestet	3	RUT	
GBA.006.02	Arbeidsbord hev/senk d=800 b=1200	1	IARK	lengde? Hev/senk?
FXB.002	Stativ, hansker, hovedartikkel	2	ARK	3
062.015	Sekkestativ	1	RUT	
062.015.04	Sekkestativ, lukket	1	RUT	
012.029.03	Infusjonspumpe, sprøyte	4	RUT	6
012.031	Infusjonsrack	4	RUT	6
014.011.02	Laryngoskop, video	1	RUT	
013.003.01.2	Ventilator, CPAP, nyfødt	2	RUT	3
013.002.02	Respirator, neonatal med HFO	2	RUT	3
031.027	Prosedevogn	1	RUT	2
UMZ.001	Klokke til ur-anlegg	1	IKT	
GFA.005.01	Kjøleskap, medisin, ca. 85 cm	1	RUT	legemiddelnsjen?
012.017.01	Fukter, respirasjonsluft	4	RUT	3
042.001.01	Varmeskap, bordmodell	2	RUT	Til orientering: 042.001.01 Varmeskap bordmodell 2 stk. Ett skap for i.v. væsker og ett skap for tekstiler. Krever forskjellig temperatur.

08.01.026 Behandling, asfyksi

Avklaringer for bygg- og installasjonspåvirkende utstyr	Ansvar (RUT/RIV/RIE/ARK)	Innspill fra medvirkningsgruppen	Tilbakemelding fra Nye OUS
1			
2			
3			
4			
5			

Artikkel:	Artikkel: Navn	Antall	Ansvar	Kommentar
013.034	Resuscitator, nyfødt	2	RUT	
015.001.05	Uttakssentral, veggfestet	3	RUT	
016.002	Gassblander O2/medisinsk luft	3	RUT	
062.001	Avfallsbøtte	2	HF	
016.014.01	Sug, ejektor	2	HF	
GBA.006.02	Arbeidsbord hev/senk d=800 b=1200	1	IARK	
013.125	Asfyksibord	2	RUT	
031.020	Akuttvogn med skuffer	2	RUT	
091.008	Pakke, PC – Vegghengt	2	IKT	
090.001.01.2	PC, stasjonær liten/tynnklient	2	IKT	
090.035	Veggoppheng PC	2	IKT	
090.003	Tastatur	2	IKT	
090.004	Datamus	2	IKT	
090.005.01	Skjerm, PC, standard	2	IKT	
013.073.01	Audiometer, screening	1	RUT	
FXB.002	Stativ, hansker, hovedartikkel	2	ARK	
061.003	Modulbord	2	RUT	
062.015	Sekkestativ	1	RUT	
062.015.04	Sekkestativ, lukket	1	RUT	
012.029.03	Infusjonspumpe, sprøyte	4	RUT	
014.011.02	Laryngoskop, video	1	RUT	
013.003.01.2	Ventilator, CPAP, nyfødt	2	RUT	
013.002.02	Respirator, neonatal med HFO	2	RUT	
031.027	Prosedyrevogn	1	RUT	
UMZ.001	Klokke til ur-anlegg	1	IKT	
014.011.01	Laryngoskop, med lader	2	RUT	
016.004.01	Oftalmo-otoskop, med veggtransformator	2	RUT	
GFA.005.01	Kjøleskap, medisin, ca. 85 cm	1	RUT	
012.031	Infusjonsrack	4	RUT	
012.017.01	Fukter, respirasjonsluft	4	RUT	
017.001.03	Pasientovervåking, nivå 3 - avansert	2	RUT	
016.001.02	Flowmeter O2, 0-15 liter	3	RUT	
021.031	Analysator blodsukker	2	RUT	
NYZ.001.03	Servant ergonomisk hovedartikkel - X	1	RIV	
013.125	Asfyksibord	1	RUT	
042.001.01.1	Varmeskap, bordmodell, ca. 25 liter	2	RUT	

06.01.031 Desinfeksjon

Avklaringer for bygg- og installasjonspåvirkende utstyr	Ansvar (RUT/RIV/RIE/ARK)	Innspill fra medvirkningsgruppen	Tilbakemelding fra Nye OUS
1			
2			
3			
4			
5			

Artikkel:	Artikkel: Navn	Antall	Ansvar	Kommentar
062.001.08	Avfallsmodul for kildesortering	1	HF	
062.015.02	Sekkestativ, 4 hjul	4	RUT	
NYZ.001	Servant hovedartikkel - X	1	RIV	
054.054	Dekontaminator, vask, gjennomgående	1	RUT	
054.052.04	Dekontaminator, spyl, gjennomgående, med	1	RUT	
GXZ.007	Moppestativ, veggfast	1	ARK	
FSA.013.02	Overskap, rustfritt d=350 b=600 h=700	3	ARK	
FBC.008.01	Arbeidsbenk på ben med kum og skap d=650	1	ARK	2 kummer pg helst lengre flate
GFA.006.01	Kjøleskap, laboratorium, ca. 85 cm	1	RUT	
GFA.019	Kjøleskuff 80 cm 2 skuffer rustfri stålfront ell	1	RKJ	
042.001.01.1	Varmeskap, bordmodell, ca. 25 liter	0	RUT	skal til rent lager

06.01.032 Lager, rent

Avklaringer for bygg- og installasjonspåvirkende utstyr	Ansvar (RUT/RIV/RIE/ARK)	Innspill fra medvirkningsgruppen	Tilbakemelding fra Nye OUS
1			
2			
3			
4			
5			

Artikkel:	Artikkel: Navn	Antall	Ansvar	Kommentar
061.001.02	Trillebord, med vulstkant		1 RUT	antall
091.008	Pakke, PC – Vegghengt		1 IKT	
090.001.01.2	PC, stasjonær liten/tynnklient		1 IKT	
090.035	Veggoppheng PC		1 IKT	
090.003	Tastatur		1 IKT	
090.004	Datamus		1 IKT	
090.005.01	Skjerm, PC, standard		1 IKT	
FHA.002.03	Hylle, laminat, tre i høyden, d=400 b=900		2 ARK	
FHB.001	Hyllereol, hovedartikkel		1 ARK	
FSH.003.02	Underskap, kasse-bakke d=650 b=457 h=900		4 ARK	
FBA.041.16	Benkeplate, høytrykkslaminat d=650 b=1900		1 ARK	
FSH.001.03	Høyskap, kasse-bakke d=650 b=457 h=2100,		7 ARK	
011.015.08	Ultralyd, føde, gyn		2 RUT	
GMA.002	Mikrobølgeovn hovedartikkel		1 ARK	
	Varmeskap, bordmodell		1	

01.06.218 Prøvetaking, nyfødte

Avklaringer for bygg- og installasjonspåvirkende utstyr	Ansvar (RUT/RIV/RIE/ARK)	Innspill fra medvirkningsgruppen	Tilbakemelding fra Nye OUS
1			
2			
3			pasientsignal
4			skyvedør med lite glass øverst
5			spritdispenser

Artikkel:	Artikkel: Navn	Antall	Ansvar	Kommentar
091.007	Pakke, PC standard kontorløsning	1	IKT	
062.001	Avfallsbøtte	1	HF	
090.012.04	Skriver, etikett	0	IKT	
NYZ.001	Servant hovedartikkel - X	1	RIV	liten modell, hjørne?
090.001.01.2	PC, stasjonær liten/tynnklient	1	IKT	kan være vegghengt mellom bordene
090.005.01.1	Skjerm, PC, standard, 24"	1	IKT	
090.003	Tastatur	1	IKT	
090.004	Datamus	1	IKT	
FBA.032.01	Stellebenk, fastmontert høyderegulerbar d=8	2	ARK	
013.035.01	Varmelampe, vegghengt	2	RUT	
061.001.08	Trillebord, lite, med underhylle, ca 50 x 40 x 8	1	RUT	3 skuffer
FSA.013.01	Overskap, generell d=350 b=600 h=700	0	ARK	kan tas ut

01.06.219 Prøvetaking, nyfødte

Avklaringer for bygg- og installasjonspåvirkende utstyr	Ansvar (RUT/RIV/RIE/ARK)	Innspill fra medvirkningsgruppen	Tilbakemelding fra Nye OUS
1			
2			Utstyres likt som rom 01.06.219
3			
4			
5			

Artikkel:	Artikkel: Navn	Antall	Ansvar	Kommentar
091.007	Pakke, PC standard kontorløsning	1	IKT	
062.001	Avfallsbøtte	1	HF	
090.012.04	Skriver, etikett	1	IKT	
NYZ.001	Servant hovedartikkel - X	1	RIV	
090.001.01.2	PC, stasjonær liten/tynnklient	1	IKT	
090.005.01.1	Skjerm, PC, standard, 24"	2	IKT	
090.003	Tastatur	1	IKT	
090.004	Datamus	1	IKT	
FBA.032.01	Stellebenk, fastmontert høyderregulerbar d=8	1	ARK	
013.035.01	Varmelampe, veggengt	1	RUT	
061.001.08	Trillebord, lite, med underhulle, ca 50 x 40 x 8	1	RUT	
FSA.013.01	Overskap, generell d=350 b=600 h=700	1	ARK	

01.06.220 Vaskerom, pumpeutstyr

Avklaringer for bygg- og installasjonspåvirkende utstyr	Ansvar (RUT/RIV/RIE/ARK)	Innspill fra medvirkningsgruppen	Tilbakemelding fra Nye OUS
1			
2			dele rommet i uren og ren sone
3			over og underskap, høyskap
4			servant
5			

Artikkel:	Artikkel: Navn	Antall	Ansvar	Kommentar
054.052.08	Innsats til vaskedekontaminator, flasker /smc	2	RUT	
054.057.01	Dekontaminator, vask enkel med plass for de	2	RUT	
FBC.010	Arbeidsbenk på ben med dobbel kum hoved:	1	ARK	2 kummer plassert på uren sone
	Gjennomstikkskap	1		plassert på uren sone
	arbeidsbenk med overskap og underskap	1		plasert på ren sone langs hele veggen

01.06.221 Utlevering, pumpeutstyr

Avklaringer for bygg- og installasjonspåvirkende utstyr	Ansvar (RUT/RIV/RIE/ARK)	Innspill fra medvirkningsgruppen	Tilbakemelding fra Nye OUS
1			
2			
3			
4			
5			

Artikkel:	Artikkel: Navn	Antall	Ansvar	Kommentar
016.015	Brystpumpe	3	RUT	6
FBA.058.01	Arbeidsbenk på bein eller knekter, d=600 b=:	1	ARK	0
FSA.013.01	Overskap, generell d=350 b=600 h=700	2	ARK	0
FSH.003.07	Underskap, kasse-bakke 3 skuffer d=650 b=4. spritdispenser flaskevarmere	2 5	ARK	0

01.06.222 Utlevering, pumpeutstyr

Avklaringer for bygg- og installasjonspåvirkende utstyr	Ansvar (RUT/RIV/RIE/ARK)	Innspill fra medvirkningsgruppen	Tilbakemelding fra Nye OUS
1			
2			
3			innredes likt som 01.06.021
4			
5			

Artikkel:	Artikkel: Navn	Antall	Ansvar	Kommentar
016.015	Brystpumpe	3	RUT	
FBA.058.01	Arbeidsbenk på bein eller kneker, d=600 b=:	1	ARK	
FSA.013.01	Overskap, generell d=350 b=600 h=700	2	ARK	
FSH.003.07	Underskap, kasse-bakke 3 skuffer d=650 b=4.	2	ARK	

01.06.138 Samtale

Avklaringer for bygg- og installasjonspåvirkende utstyr	Ansvar (RUT/RIV/RIE/ARK)	Innspill fra medvirkningsgruppen	Tilbakemelding fra Nye OUS
1			
2			døpes om til undersøkelse, barnelege
3			temperatur og lysregulering
4			sykeromskanal for påkobling av asfyxibord?
5			Må kunne blendes/mørklegges 4 pers til stede

Artikkel:	Artikkel: Navn	Antall	Ansvar	Ansvar
GPZ.005	Kontorstol, hovedartikkel	1	IARK	
062.001.08	Avfallsmodul for kildesortering	1	HF	
091.007	Pakke, PC standard kontorløsning	1	IKT	
090.001.01.2	PC, stasjonær liten/tynnklient	1	IKT	
090.005.01.1	Skjerm, PC, standard, 24"	2	IKT	
090.003	Tastatur	1	IKT	
090.004	Datamus	1	IKT	
FXB.003.01	Knagg, dobbel	2	ARK	
GBA.006.03	Arbeidsbord hev/senk d=800 b=1400	1	IARK	bredde 1200
GHA.001.03	Hylleseksjon, kontor, d=400 b=1000 h=1200	0	IARK	
090.017.01	Telefon, Bordmodel	1	IKT	
016.004.01	Oftalmo-otoskop, med veggtransformator	1	RUT	
017.010	SpO2-måler	1	RUT	
021.026.01	Analysator bilirubin, transcutan, håndholdt	1	RUT	
NYZ.001	Servant hovedartikkel - X	1	RIV	
013.125	Asfyksibord	1	RUT	
091.008	Pakke, PC – Vegghengt	0	IKT	
090.001.01.2	PC, stasjonær liten/tynnklient	0	IKT	
090.035	Veggoppheng PC	0	IKT	
090.003	Tastatur	1	IKT	
090.004	Datamus	1	IKT	
090.005.01	Skjerm, PC, standard	1	IKT	
GPZ.001.04	Stol, besøk u/armlene, stablebar	2	IARK	
	sykeromskanal	1		
	Hvilestol/ammestol	1		
	Høyskap kasse/bakke til utstyr	1		

01.06.139 Samtale

Avklaringer for bygg- og installasjonspåvirkende utstyr	Ansvar (RUT/RIV/RIE/ARK)	Innspill fra medvirkningsgruppen	Tilbakemelding fra Nye OUS
1			
2			
3			Utstyres likt som 01.06.138
4			
5			

Artikkel:	Artikkel: Navn	Antall	Ansvar	Ansvar
GPZ.005	Kontorstol, hovedartikkel	1	IARK	
062.001.08	Avfallsmodul for kildesortering	1	HF	
091.007	Pakke, PC standard kontorløsning	1	IKT	
090.001.01.2	PC, stasjonær liten/tynnklient	1	IKT	
090.005.01.1	Skjerm, PC, standard, 24"	2	IKT	
090.003	Tastatur	1	IKT	
090.004	Datamus	1	IKT	
FXB.003.01	Knagg, dobbel	2	ARK	
GBA.006.03	Arbeidsbord hev/senk d=800 b=1400	1	IARK	
GHA.001.03	Hylleseksjon, kontor, d=400 b=1000 h=1200	1	IARK	
090.017.01	Telefon, Bordmodel	1	IKT	
016.004.01	Oftalmo-otoskop, med veggtransformator	1	RUT	
017.010	SpO2-måler	1	RUT	
021.026.01	Analysator bilirubin, transcutan, håndholdt	1	RUT	
NYZ.001	Servant hovedartikkel - X	1	RIV	
013.125	Asfyksibord	1	RUT	
091.008	Pakke, PC – Vegghengt	1	IKT	
090.001.01.2	PC, stasjonær liten/tynnklient	1	IKT	
090.035	Veggoppheng PC	1	IKT	
090.003	Tastatur	1	IKT	
090.004	Datamus	1	IKT	
090.005.01	Skjerm, PC, standard	1	IKT	
GPZ.001.04	Stol, besøk u/armlene, stablebar	2	IARK	