

Byggherre felles

D Endoskopi og rengjøringsenhet for endoskop - NRH



Dato/tid:
24.05.2023 08:30

Lokasjon:
Forskningsparken

Ansvarlig
Thea Ekren Koren

Beskrivelse
Møte 1, pulje 1 medvirkning funksjonsprosjektet

Agenda

001



Deltagere

Se vedlagt fil for deltagere i møtet.

Gruppe D - Endoskopi

Klinikk	Navn	Yrkesbakgrunn	Rolle	Tilstede
KIT	Ivan Bjerknesli Dahl	Sykepleier	Gruppetleder NRH	X
TIK	Åse Schiefloe	IT-rådgiver med MTU-kompetanse	Fagperson NSA	
AKU	Karin Elisabeth Asplund Harnæs	Anestesisykepleier	Fagperson NRH	X
BAR	Jon Andreas Berggreen Rove	Lege	Fagperson NRH	
BAR	Vegard Hovland	Lege	Fagperson NRH	X
HHA	Cathrine Sellereite Nielsen	Sykepleier	Fagperson NRH	X
VO	Vemund Paulsen KIT	Lege	Verneombud	
VO	Hege Cleve MED	konsulent	Verneombud	X
NSF	Michelle Abustan-Hansen	Sykepleier	Tillitsvalgt	X
DMLF	Vikas Sarna	Lege	Tillitsvalgt	
OSS	Eivind Espeland	Sykepleier	Fagperson smittevern	X
BRUKERREP	Rune Berglien		Brukerrepresentant	
NYE OUS	Trine Ertzeid	Sykepleier	Fagkoordinator NRH	X
HSØ PO	Thea Koren		Fasilitator NRH	X
HSØ PO	Kari-Ann Valbø		Referent NRH	X
PG	Karin Widahl		Arkitekt NRH	X
PG	Marte Loen		Arkitekt NRH	X
RUT	Stine Louise Johannessen		Utstyrsrådgiver NRH	X

002



Agenda

- Velkommen – presentasjon av deltakere i møtet v/fagkoordinator
- Status for funksjonsområdet v/fasilitator
- Tilbakemeldinger fra medvirkningsgruppen til romskisser og spørsmål som er oversendt
- Gjennomgang av gruppens kvalitetssikring av romfunksjonsprogram og utstyrsliste (for unike rom og rom med avvik)
- Oppsummering (punkter til arbeidslogg – åpne og lukkede saker)
- Eventuelt

[Møte 01 pulje 1 - D Endoskopi og rengjøringsenhet for endoskop - NRH](#)

003



Tilbakemelding fra medvirkningsgruppen etter møtet

Gruppen vil oversende noe skriftlig knyttet til de punktene de presenterte i møtet og åpne aksjoner som skulle følges opp. Se vedlagt e-post med informasjon.

[Tilbakemelding e-post fra medvirkningsgruppe endoskopi NRH.pdf](#)

004



Rom 04.01.163 Undersøkelse og behandling, spesialrom ERCP

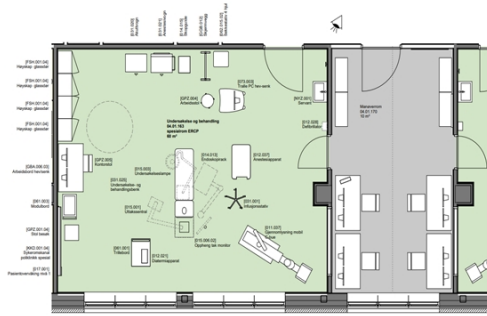

Rom 04.01.163, a - Undersøkelser og behandling - Plan
Spesialrom ERCP
MÅ 1:50
Date: 08.05.2023
OSLO UNIVERSITETSSYKEHUS HELSE SØRØST
PROSJEKTGRUPPEN NYE RIKSHOSPITALET

25.05.2023 09:04:40

Gruppen ønsker at undersøkelsesrom for ERCP, romnr. 04.01.163 og 04.01.164 er innredet likt og ikke speilvendt. PG vurderer mulighet for dette.

Thea Ekren Koren 01 jun 2023

10.05.2023 08:52:53

(2) Skal det være mobil eller takhengt c-bue?

Trine Ertzeid 01 jun 2023

24.05.2023 08:42:36

Det skal være takhengt C-bue. (Kari-Ann Valbø)

10.05.2023 08:50:40

(1) Vil flyten og funksjonen i rommet kunne ivaretas med det utstyret som er spesifisert i listen?

Trine Ertzeid 01 jun 2023

25.05.2023 13:30:25

Gruppen gav tilbakemeldinger om flyt og funksjoner i rommet, og oppdaterte behov for innplassering av utstyr som kan benyttes til å oppdatere RFP og utstyrsliste.

(Kari-Ann Valbø)

005

Rom 04.01.170 Manøverrom

Gruppen gav tilbakemelding i møtet om ønskede justeringer i RFP, utstyrsliste og forklarte dette ved å vise i romskissen.

Trine Ertzeid 01 jun 2023

10.05.2023 08:59:24

Kan dere kvalitetssikre manøverrommet som ligger vegg i vegg med ERCP-rommet? Er døren riktig plassert og er arbeidsplassene riktig plassert der?

25.05.2023 13:45:11

Gruppen mener at det er hensiktsmessig løsning med tanke på dører og arbeidsplasser.

(Kari-Ann Valbø)

006

Rom 04.01.169 Undersøkelse og behandlingsrom, spesialrom endoskopi (avledet fra SRF. 175.33)

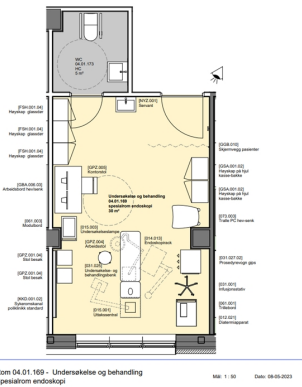

25.05.2023 09:40:57
 Vil flyten og funksjon i rommet kunne ivaretas med det utstyret som er spesifisert i listen?

25.05.2023 13:48:11
 Gruppen gav tilbakemeldinger om flyt og funksjoner i rommet, og oppdaterte behov for innplassering av utstyr som kan benyttes til å oppdatere RFP og utstyrsliste.
 (Kari-Ann Valbø)

Trine Ertzeid 01 jun 2023

007

Rom 04.01.181 Lager, forbruksvarer

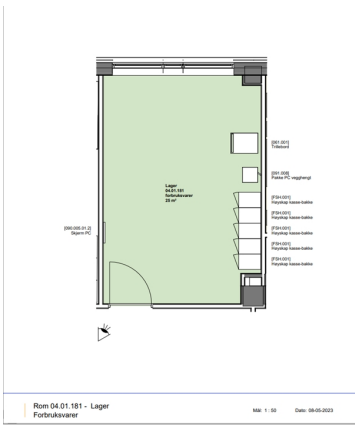

25.05.2023 09:51:37
 PG og RUT utarbeider forslag til innredning som ivaretar høy fleksibilitet i rommet, for oppbevaring av endoskopiutstyr og forbruksvarer

10.05.2023 09:28:37
 Beskriv krav til innredning og hvordan dere ønsker at dette rommet skal benyttes, jfr. deres spesialutstyr som skal oppbevares her.

25.05.2023 14:17:45
 Gruppen gav tilbakemeldinger om flyt og funksjoner i rommet, og oppdaterte behov for innplassering av utstyr som kan benyttes til å oppdatere RFP og utstyrsliste. (Kari-Ann Valbø)

Thea Ekren Koren 01 jun 2023

Trine Ertzeid 01 jun 2023

008

Rom 04.01.187 Undersøkelse og behandling (pustepøver m.m.)

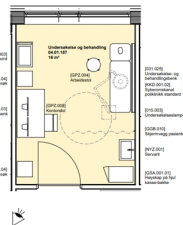

Rom 04.01.187 - Undersøkelse og behandling Må 1:50 Dato: 08-05-2023

25.05.2023 14:07:14

Det ble gitt innspill om at ved Ullevål sykehus har en prosedyre som innebærer bruk av komfyr/matlaging. Dette må avklares om vil påvirke utstyr i rommet.

01.06.2023 12:19:04

Innmeldt fra medvirkningsgruppen: "Gastrolab RH har frem til for et år siden utført 4-timerspustepøver. Disse sendes nå til Ullevål etter sammenbrudd av utstyr og få pasienter. Disse pustepøverne har vært egggløse og er derfor neppe de samme som de eggrike prosedyrene som er beskrevet i NAS. Aktuelt rom trenger derfor ikke å tilrettelegges med kokeplate". (Trine Ertzeid)

10.05.2023 09:30:05

Rommet er i tidligere medvirkningsfaser beskrevet som et multifunksjonsrom, der dere ønsker å gjøre ulike prosedyrer som eks. pustepøver, helikobakter, manometri osv. Fint om dere kan beskrive bruken og behovet for hvilket utstyr som skal stå hvor i rommet for å ivareta ulike type undersøkelser.

25.05.2023 14:15:49

Gruppen gav tilbakemeldinger om flyt og funksjoner i rommet, og oppdaterte behov for innplassering av utstyr som kan benyttes til å oppdatere RFP og utstyrsliste. (Kari-Ann Valbø)

Trine Ertzeid 01 jun 2023

Trine Ertzeid 01 jun 2023

009



Rom 04.01.183 Arbeidsstasjon, indre sone

10.05.2023 09:39:44

Gjennomgå den indre sones innredning og sjekk om utstyr er plassert på riktig sted for å oppnå god arbeidsflyt.

25.05.2023 14:09:57

Gruppen hadde ingen innspill til dette. (Kari-Ann Valbø)

Trine Ertzeid 01 jun 2023

010



Rom 04.01.190 Arbeidsstasjon, ytre sone

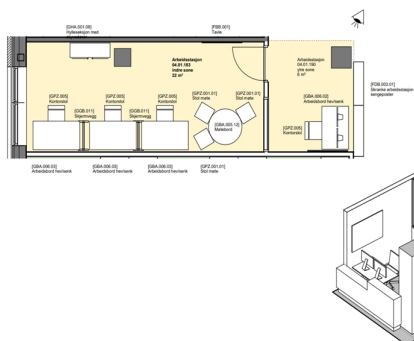

Rom 04.01.190 - Arbeidsstasjon Indre sone Må 1:50 Dato: 08-05-2023 OSLO UNIV

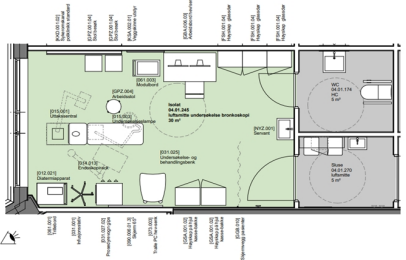
	<p>10.05.2023 09:39:11 (2) Beskriv flyten for den ytre arbeidsstasjonen og hvordan dere ønsker at innredningen skal ivareta mottakssituasjonen for pasient/pårørende, kombinert med areidsplass for ansatte.</p> <p>25.05.2023 14:14:58 Gruppen gir informasjon om at flyten er OK. Pasient vil ikke oppgi taushetsbelagt informasjon ved henvendelse her. (Kari-Ann Valbø)</p> <p>10.05.2023 09:38:26 (1) Romskjemaet gjelder både ytre og indre sone i arbeidsstasjonen. Det har i tidligere medvirkningsfaser vært ønske om at den ytre sone er åpen ut mot korridor - derfor ingen vegger her.</p> <p>25.05.2023 14:13:37 Gruppen spiller inn at det er ønsket en mer lukket løsning, og som ivaretar universell utforming. (Kari-Ann Valbø)</p>	<p>Trine Ertzeid 01 jun 2023</p> <p>Trine Ertzeid 01 jun 2023</p>
<p>011</p> <p><input type="checkbox"/></p>	<p>Rom 04.01.245 Isolat, luftsmitte undersøkelse bronkoskopi</p>  <p>Rom 04.01.245 - Isolat Luftsmitte undersøkelse bronkoskopi</p> <p>25.05.2023 10:20:21 Gruppen må avklare om det skal være dekontaminator på toalett eller ikke.</p> <p>01.06.2023 17:12:37 Tilbakemelding fra medvirkningsgruppen: Jf. hygieneavdelingen ønskes det få tilfeller av lokalt plasserte dekontaminatorer. Spørsmålet er hvor stort behovet for dette er i et lokalt sitterom. Hva skal denne brukes til? Er det tilstrekkelig håndtere det som skal i dekontaminatorer som vanlig smitteavfall? Etter samtale med hygiene lander vi på følgende: Det er ikke behov for dekontaminatorer inne på toalett. Det er sannsynlig at denne vil være lite i bruk. Det lille flergangsstyr som vil kreve dekontaminering kan fraktes til nærmeste dekontamineringsom. (Thea Ekren Koren)</p> <p>10.05.2023 09:42:46 (1) Vil flyten og funksjonen i rommet kunne ivaretas med det utstyret som er spesifisert i listen?</p> <p>25.05.2023 14:26:59 Gruppen gav tilbakemeldinger om flyt og funksjoner i rommet, og oppdaterte behov for innplassering av utstyr som kan benyttes til å oppdatere RFP og utstyrliste. (Kari-Ann Valbø)</p> <p>10.05.2023 09:42:08 (2) Fungerer rommet hensiktsmessig både med smittepasienter og uten smitte - stiller det noen krav som ikke er ivaretatt nå?</p> <p>25.05.2023 14:29:39 Gruppen var fornøyd med at slusen er standardisert som for</p>	<p>Trine Ertzeid 01 jun 2023</p> <p>Trine Ertzeid 01 jun 2023</p> <p>Trine Ertzeid 01 jun 2023</p>

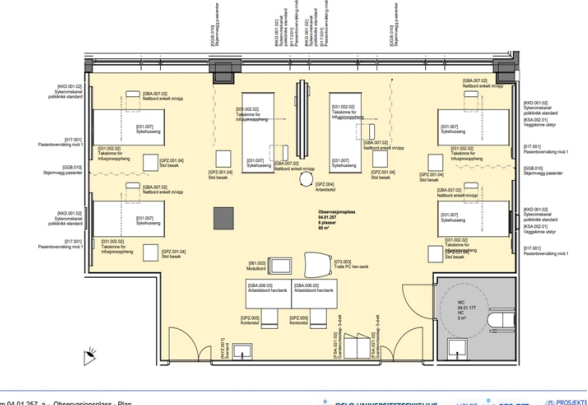
	<p>andre luftsmitteisolat. Rommet vil for det meste brukes til pasienter uten smitte, derfor er det viktig at rommet skal kunne fungere som et undersøkelsesrom uten luftsmittekrav også. (Kari-Ann Valbø)</p> <p>10.05.2023 09:41:24 (3) Hvilken type seng, benk, stol ønsker dere å benytte for disse undersøkelsene? 25.05.2023 10:05:54 Undersøkelsesbenk som er mobil og heve/senk, (må tåle vekt av en voksen pasient). Ønskelig at den plasseres lenger mot døren og bedre plass ved hodeenden. (Kari-Ann Valbø)</p> <p>10.05.2023 09:40:24 (4) Er det spesielle krav til toalettet som har tilgang fra rommet? 25.05.2023 14:30:33 Gruppen ønsker at toalettet også skal ivareta funksjonen som omkleddingsrom for pasienten. (Kari-Ann Valbø)</p>	<p>Trine Ertzeid 01 jun 2023</p> <p>Trine Ertzeid 01 jun 2023</p>
<p>012</p> <p><input type="checkbox"/></p>	<p>Rom 04.01.257 Observasjons plass, 6 plasser</p>  <p>25.05.2023 10:32:49 Vurdere å fjerne ene døren inn til rommet og plassering. PG ser på mulighet for å endre fra to til en dør inn i rommet.</p> <p>10.05.2023 09:45:07 (1) Vil flyten og funksjonen i rommet kunne ivaretas med det utstyret som er spesifisert i listen? 25.05.2023 14:35:54 Gruppen ønsker ikke veggen med sykeromskanal som er vist midt i rommet mot vindu. Det er ønskelig med mest mulig fleksibilitet for innplassering av pasienter i rommet, samt behov for å ha oversikt til alle pasientplasser fra arbeidsstasjon. PG lager nytt forslag til innredning basert på gruppens innspill om flyt og utstyrskrav i rommet. (Kari-Ann Valbø)</p> <p>10.05.2023 09:44:27 (2) Kan dere gjennomgå hvordan dere ønsker å skjerme pasientplassene i rommet på en hensiktsmessig måte. 25.05.2023 14:37:06 Gruppen ønsket en løsning med takhengt skjerming rundt hver pasientplass. (Kari-Ann Valbø)</p> <p>10.05.2023 09:43:45 (3) Kom med konkrete innspill til hvordan arbeidsplass (både fast og mobil) bør utformes? 25.05.2023 14:41:08 Gruppen gav tilbakemeldinger om krav knyttet til både faste og mobile arbeidsplasser. PG utarbeider nytt forslag. (Kari-Ann</p>	<p>Thea Ekren Koren 01 jun 2023</p> <p>Thea Ekren Koren 01 jun 2023</p> <p>Trine Ertzeid 01 jun 2023</p> <p>Thea Ekren Koren</p>

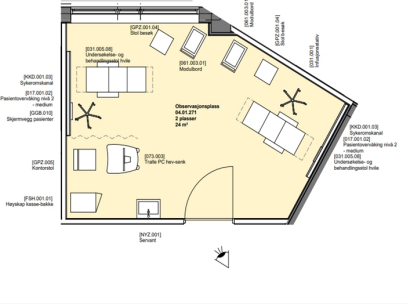
Valbø)		
<p>013</p> <p><input type="checkbox"/></p>	<p>Rom 04.01.271 Observasjonsplass, 2 plasser (avledet fra SRF. 113.00)</p> <p>Gruppen gir tilbakemelding om at de ønsker mulighet for 3 observasjonsplasser for lett overvåking av pasienter (pasientstoler, ikke senger) i dette rommet.</p>  <p>Rom 04.01.271 - Observasjonsplass 2 plasser Mål: 1:50 Dato: 08-05-2023</p> <p>10.05.2023 09:46:29 (1) Vil flyten og funksjonen i rommet kunne ivaretas med det utstyret som er spesifisert i listen? 25.05.2023 14:42:50 Gruppen gav tilbakemeldinger om flyt og funksjoner i rommet, og oppdaterte behov for innplassering av utstyr som kan benyttes til å oppdatere RFP og utstyrsliste. (Kari-Ann Valbø)</p> <p>10.05.2023 09:45:54 (2) Hvordan vil arbeidsplassen i rommet best fungere - mobil eller fast? 25.05.2023 14:48:17 Gruppen har innspill om at arbeidsstasjon kan være mobil, men vil hovedsakelig brukes som fast plass ved døren. PG oppdaterer etter innspill fra gruppen. (Kari-Ann Valbø)</p>	<p>Trine Ertzeid 01 jun 2023</p> <p>Thea Ekren Koren</p>
<p>014</p> <p><input type="checkbox"/></p>	<p>Andre rom gruppen hadde kommentarer på</p> <p>Rom 04.01.242 Undersøkelse og behandling, spesialrom endoskopi</p> <p>25.05.2023 12:23:10 Gruppen ønsket å gi innspill om funksjon i dette rommet, og at toalett romnr. 04.01. 244 skal tas ut. 25.05.2023 14:52:58 Gruppen gav tilbakemeldinger om flyt og funksjoner i rommet, og oppdaterte behov for innplassering av utstyr som kan benyttes til å oppdatere RFP og utstyrsliste. PG lager nytt forslag til utforming av rommet. (Kari-Ann Valbø)</p> <p>25.05.2023 12:01:21 Gruppen melder inn behov for lystgass i vegg. Bare lagt inn bruk av blanding 50% oksygen og 50% lystgass på gassflaske for avsug iht. notat fra OUS, 14.12.2021, "Beskrivelse av behov for lystgass". Nye OUS må avklare dette internt. 01.06.2023 12:27:46 Tilbakemelding fra medvirkningsgruppen: Uavhengig av notat fra OUS, 14.12.2021 så ønsker barneanestesi representanter å ha lystgass i vegg. Kommentar fra Nye OUS: Notatet det henvises til er allerede forankret i OUS og det legges til grunn for det videre. Det planlegges derfor med flaskeløsning med blanding av 50 % lystgass og 50 % oksygen og med gassutløp/avsug i dette rommet. (Trine Ertzeid)</p>	<p>Thea Ekren Koren</p> <p>Trine Ertzeid 01 jun 2023</p>

<p>015</p> <p><input type="checkbox"/></p>	<p>Eventuelt</p> <p>Gruppen gav generelt innspill på hvilke behov de har for medisin håndtering/oppbevaring, forbruksutstyr, tøy/tekstilvarer og kildesortering på de ulike rommene. Dette må ivaretas og sees i sammenheng med de overordnede konseptene i prosjektet for disse flytene.</p> <p>Det ble gitt informasjon om at Smittevern, OUS har et dokument som omhandler vann, avløp, servanter m.m. Det skal avklares hvordan man skal jobbe videre med dette.</p> <p>25.05.2023 14:25:39 Diatermi - Gruppen gav innspill om at de ikke trenger diatermiavsug i rommene, da diatermi gjøres via endoskop inni pasienten. Ikke åpne prosedyrer som på operasjon o.l. PO sjekker om dette er i henhold til HMS/forskriftskrav</p> <p>25.05.2023 12:33:42 Gruppen meldte behov for å gå gjennom også følgende rom i senere møter:</p> <ul style="list-style-type: none"> - venteplass, voksne - venteplass, barn - samtalerom, barn <p>Det vurderes om dette er rom som gjennomgås i senere i medvirkningsprosessen.</p>	<p>Thea Ekren Koren</p> <p>Thea Ekren Koren</p>
---	---	---

Gruppe D - Endoskopi

Klinikk	Navn	Yrkesbakgrunn	Rolle	Tilstede
KIT	Ivan Bjerknesli Dahl	Sykepleier	Gruppeleder NRH	X
TIK	Åse Schiefloe	IT-rådgiver med MTU-kompetanse	Fagperson NSA	
AKU	Karin Elisabeth Asplund Harnæs	Anestesisykepleier	Fagperson NRH	X
BAR	Jon Andreas Berggreen Rove	Lege	Fagperson NRH	
BAR	Vegard Hovland	Lege	Fagperson NRH	X
HHA	Cathrine Sellereite Nielsen	Sykepleier	Fagperson NRH	X
VO	Vemund Paulsen KIT	Lege	Verneombud	
VO	Hege Cleve MED	konsulent	Verneombud	X
NSF	Michelle Abustan-Hansen	Sykepleier	Tillitsvalgt	X
DNLF	Vikas Sarna	Lege	Tillitsvalgt	
OSS	Eivind Espeland	Sykepleier	Fagperson smittevern	X
BRUKERREP	Rune Berglien		Brukerrepresentant	
NYE OUS	Trine Ertzeid	Sykepleier	Fagkoordinator NRH	X
HSØ PO	Thea Koren		Fasilitator NRH	X
HSØ PO	Kari-Ann Valbø		Referent NRH	X
PG	Karin Widahl		Arkitekt NRH	X
PG	Marte Loen		Arkitekt NRH	X
RUT	Stine Louise Johannessen		Utstyrsrådgiver NRH	X

Fra: Trine Ertzeid <tertzeid@ous-hf.no>
Sendt: torsdag 1. juni 2023 11:17
Til: Koren, Thea <thea.koren@sykehusbygg.no>
Emne: VS: Aksjonspunkter

Etter avtale.

Vennlig hilsen

Trine Ertzeid

Fagkoordinator Nye Rikshospitalet
Direktørens stab | Nye Oslo universitetssykehus
Mob.: 975 11 667



[Nye Oslo universitetssykehus](https://www.ous-hf.no)

Ikke sensitiv

Fra: Ivan Bjerknesli Dahl <ivdahl@ous-hf.no>
Sendt: torsdag 1. juni 2023 08:36
Til: Trine Ertzeid <tertzeid@ous-hf.no>
Emne: Aksjonspunkter

Hei Trine - litt etter frist

Aksjon

110784	007	Rom 04.01.187 Undersøkelse og behandling (pusteprøver m.m.)
--------	-----	---

Det ble gitt innspill om at ved Ullevål sykehus har en prosedyre som innebærer bruk av komfyr/matlaging. Dette må avklares om vil påvirke utstyr i rommet.

Svar fra gruppen:

Gastrolab RH har frem til for et år siden utført 4-timerspusteprøver. Disse sendes nå til Ullevål etter sammenbrudd av utstyr og få pasienter. Disse pusteprøvene har vært eggløse og er derfor neppe de samme som de eggrike prosedyrene som er beskrevet i NAS. Aktuelt rom trenger derfor ikke å tilrettelegges med kokeplate.

Aksjon

110746	013	Andre rom gruppen hadde kommentarer på
--------	-----	--

Gruppen melder inn behov for lystgass i vegg. Bare lagt inn bruk av blanding 50% oksygen og 50% lystgass på gassflaske for av sug iht. notat fra OUS,14.12.2021, "Beskrivelse av behov for lystgass". Nye OUS må avklare dette internt.

Svar fra gruppen:

Uavhengig av notat fra OUS,14.12.2021 så ønsker barneanestesirepresentanter å ha lystgass i vegg.

110660	010	Rom 04.01.245 Isolat, luftsmitte undersøkelse bronkoskopi
--------	-----	---

Gruppen må avklare om det skal være dekontaminatorer på toalett eller ikke.

Svar fra gruppen:

Jf. hygieneavdelingen ønskes det få tilfeller av lokalt plasserte dekontaminatorer. Spørsmålet er hvor

stort behovet for dette er i et lokalt sitterom. Hva skal denne brukes til? Er det tilstrekkelig håndtere det som skal i dekontaminatorer som vanlig smitteavfall?

Etter samtale med hygiene lander vi på følgende:

Det er ikke behov for dekontaminatorer inne på toalett. Det er sannsynlig at denne vil være lite i bruk.

Det lille flergangsutstyr som vil kreve dekontaminering kan fraktes til nærmeste dekontamineringsom.

RFP har vi ikke ressurser til å kunne kvalitets sikre ytterligere innen frister som er satt.

Mvh

Ivan Bjerkesli Dahl
Seksjonsleder gastrolab
Avdeling for transplantasjonsmedisin
Klinikk for Kirurgi, Inflammasjonsmedisin og Transplantasjon



Telefon: 230 72 393/ 230 72400

Mobil: 934 06 676

Besøk: Sognsvannsveien 20 (Rikshospitalet)

Post: PostBoks 4950 Nydalen, 0424 Oslo

www.oslo-universitetssykehus.no

Ikke sensitiv

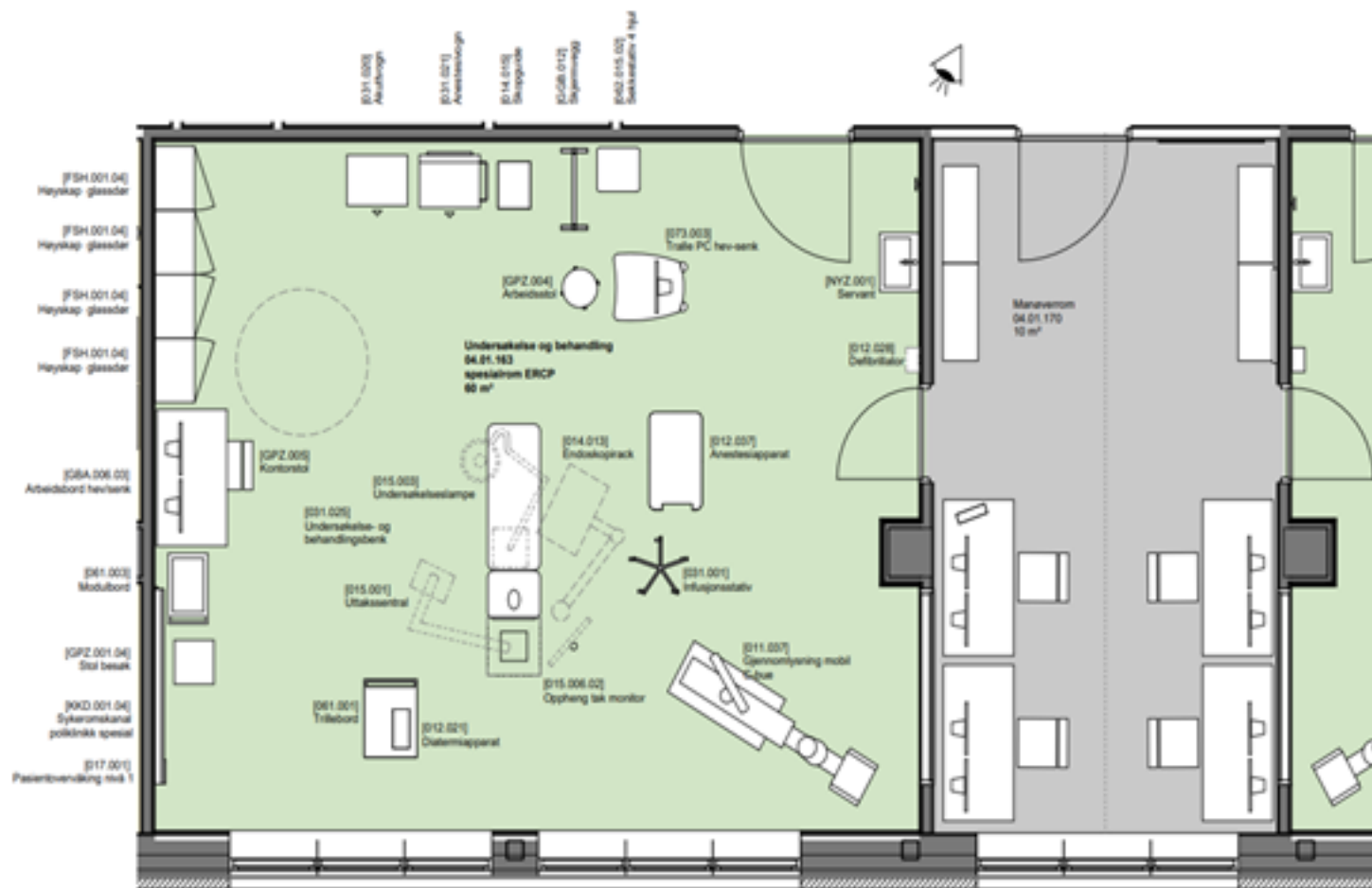

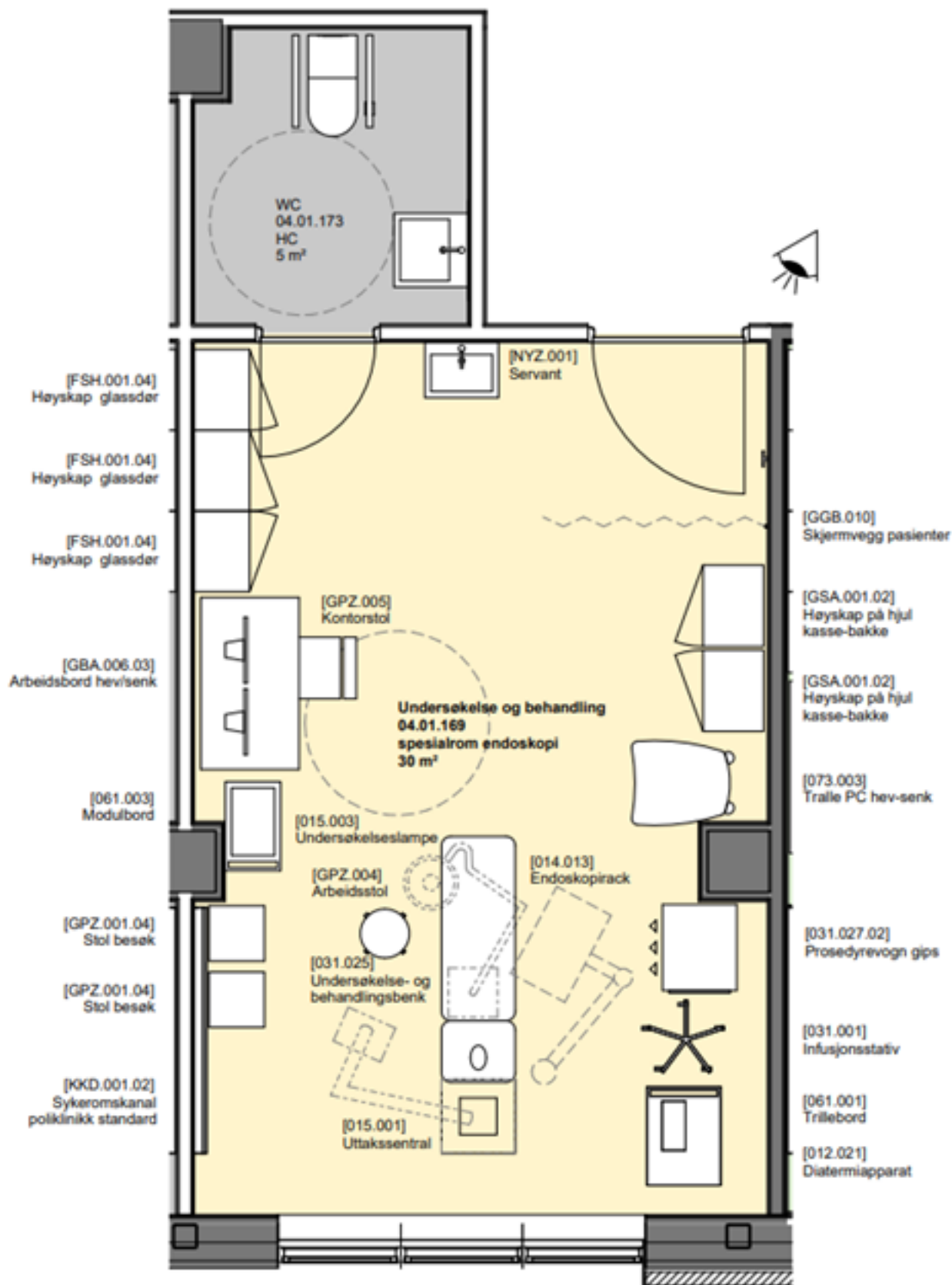



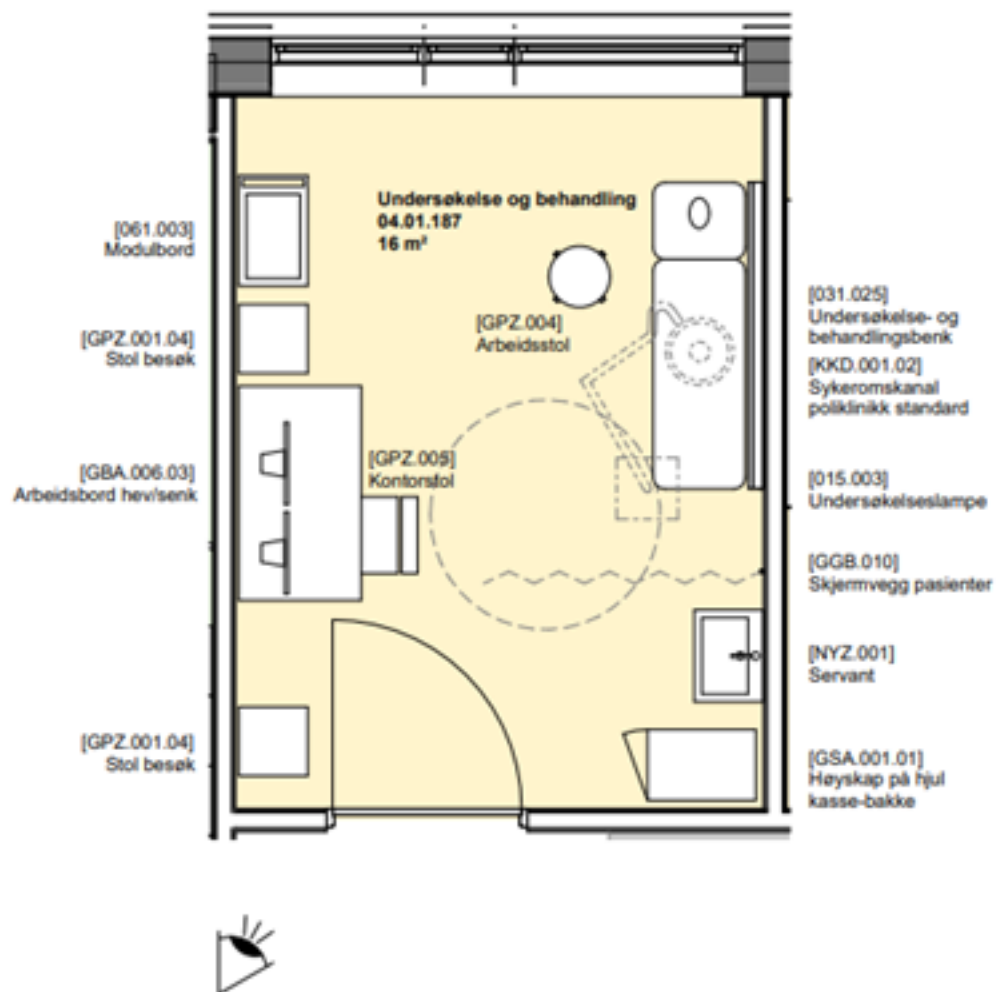

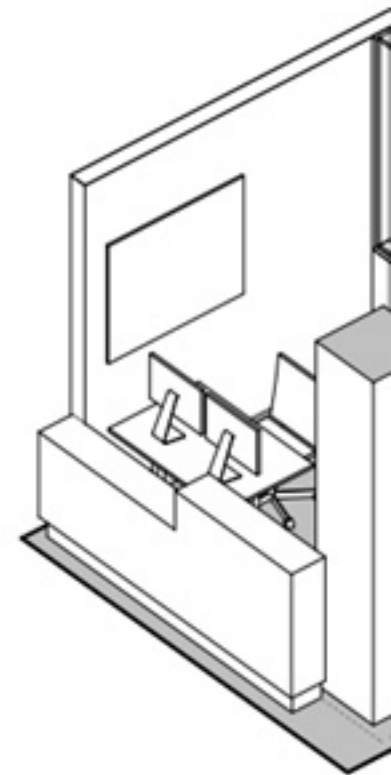
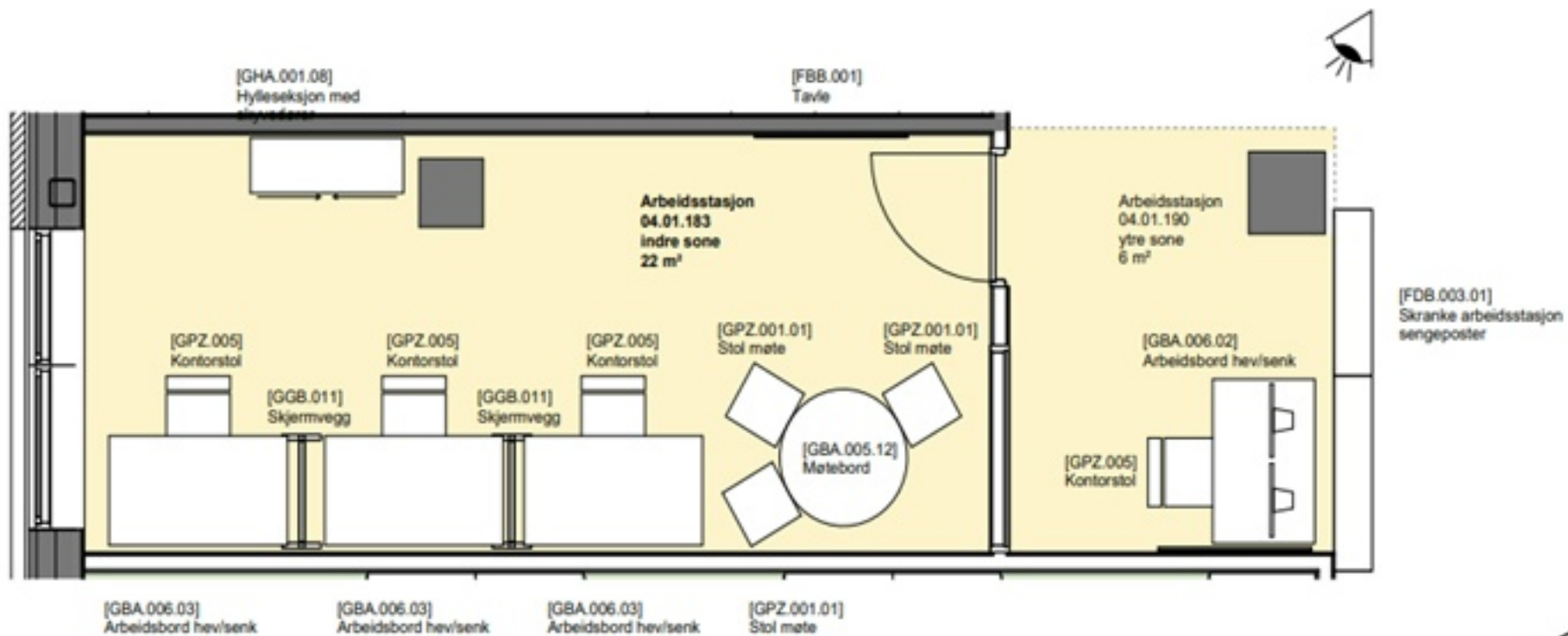

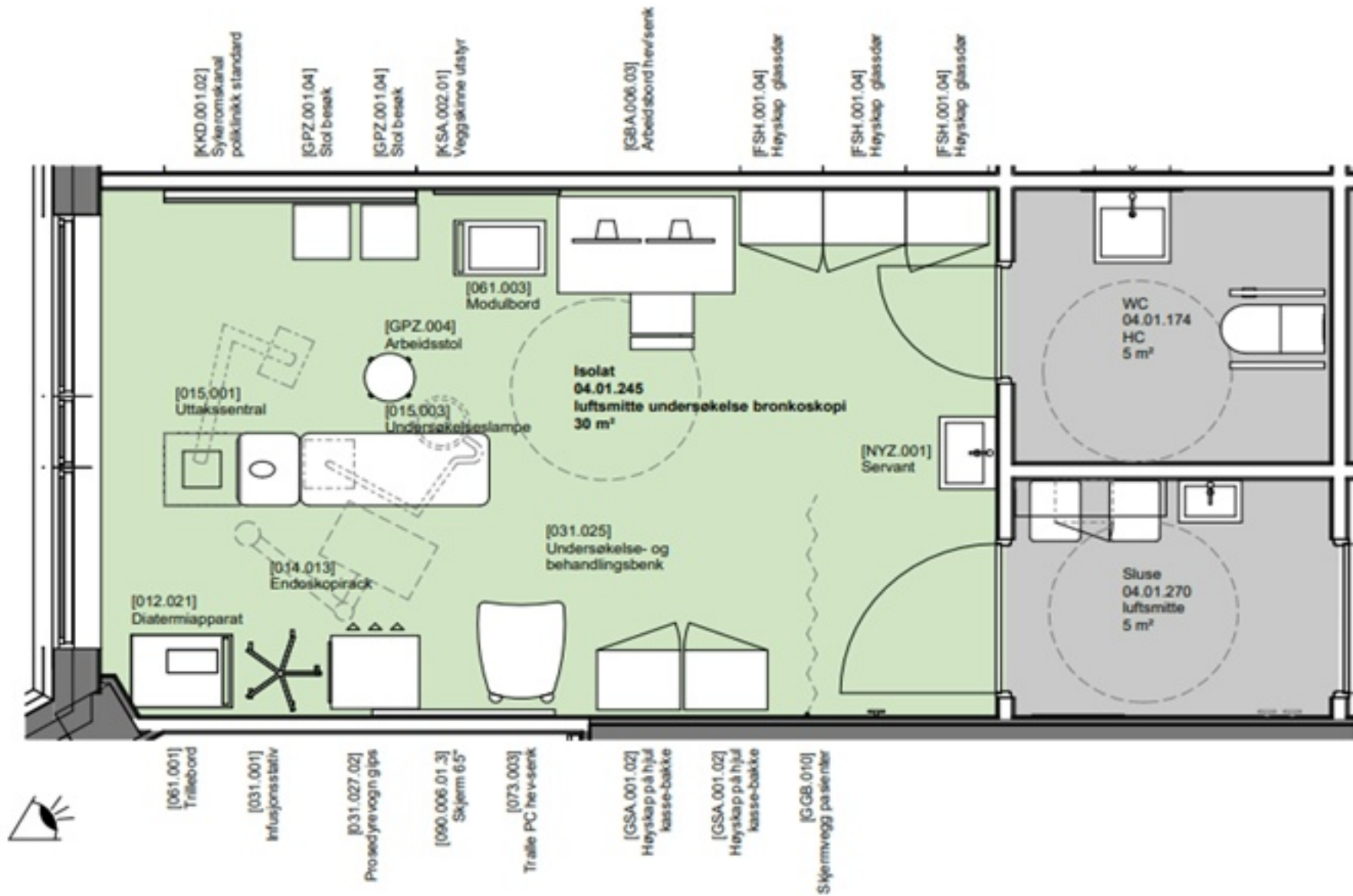

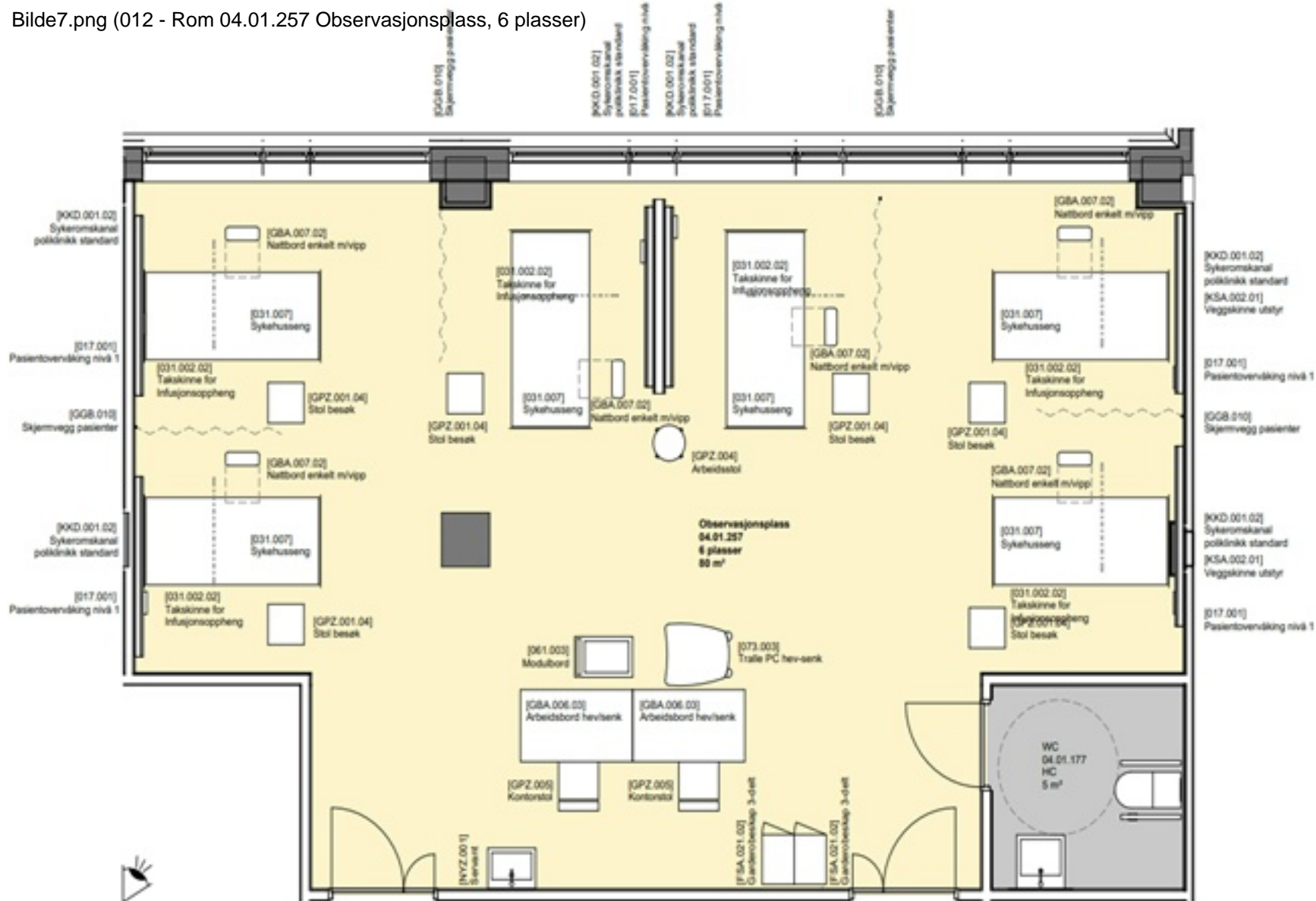

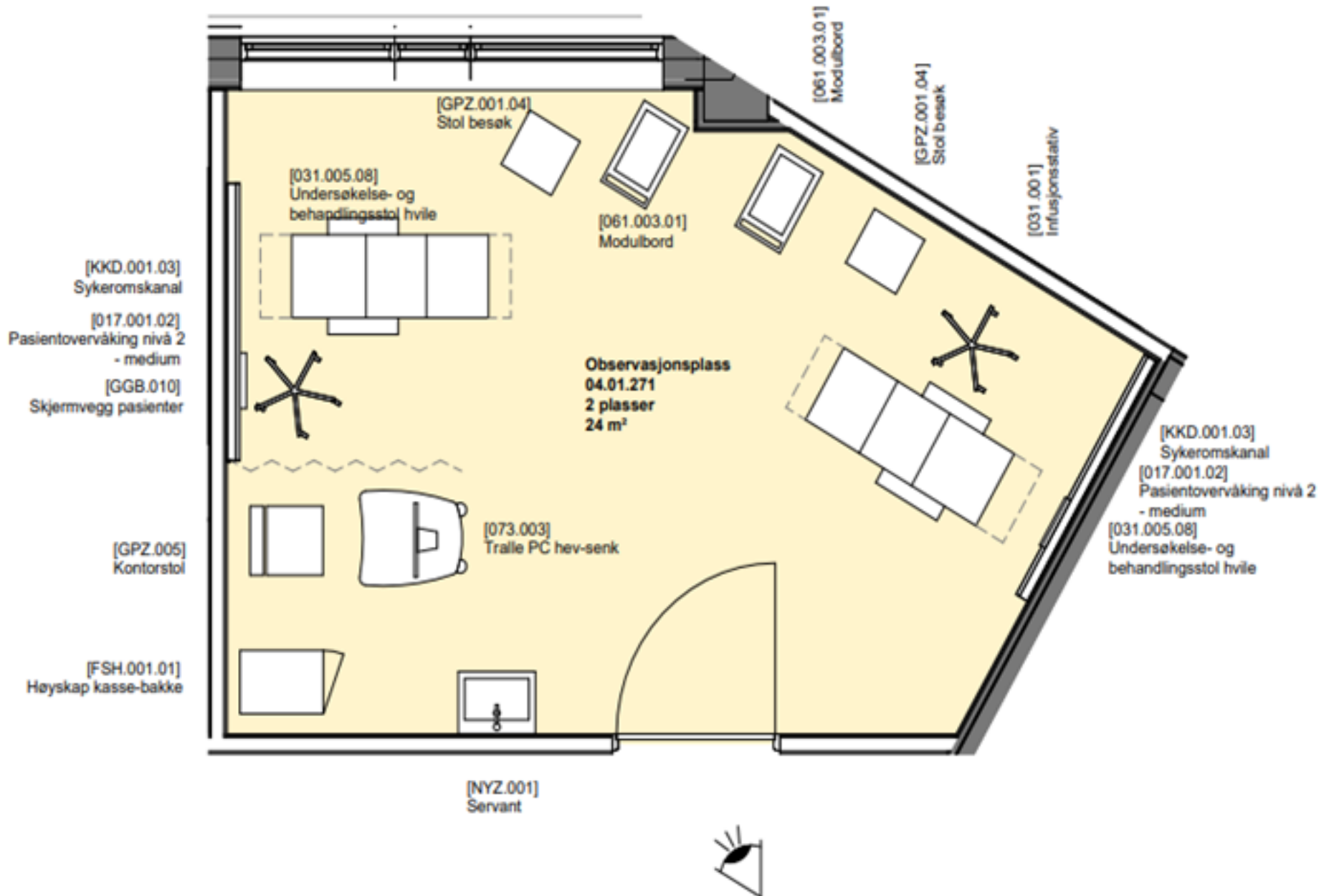

ARH/8201 - Prosjektering NSA

Møte 01 pulje 1 - D Endoskopi og rengjøringsenhet for endoskop - NRH

Møte 01 pulje 1 - D Endoskopi og rengjøringsenhet for endoskop - NRH

Sak ID:
33901

Alvorlighetsgrad
4 - Medium

Opprettet/rapportert av:
Andreas Stårvik

Opprettet
25.04.2023 09:58:06

Steg 1 - Underlag og godkjenning

Completed by Thea Ekren Koren, 2023-05-08 10:03

Klar for utsendelse OUS. Vi sender en felles forklaring til alle gruppene om hva de skal gjøre med romskisser, RFP og utstyrlister.

Ralf Kristensen 2023-04-25 13:14

PG laster opp plantegning funksjonsområde, oversikt over rom til medvirkning, romliste, romskisser og spørsmål

'Completed By: ' + Karin Widahl

Ralf Kristensen 2023-04-25 13:14

HSØ PO laster opp agenda

'Completed By: ' + Karin Widahl

Ralf Kristensen 2023-04-25 13:13

RUT laster opp RFP og utstyrlister

'Completed By: ' + Karin Widahl

RFP og utstyrliste for endoskopi NRH_møte 01.pdf

NRH_F1-04.01.02_Endoskopi.pdf

Agenda og informasjon til medvirkningsmøte 01 pulje 1, grp. D Endoskopi NRH.pdf

Steg 2 - Nye OUS kvitterer mottak

Completed by Ole Eskil Simonsen, 2023-05-08 13:09

Mottatt og distribuert til deltakere fra OUS

Steg 3 - Arbeidslogg

Arbeidslogg klar for utsendelse til deltakere i medvirkningsgruppen.

D Endoskopi og rengjøringsenhet for endoskop - NRH Arbeidslogg 20230524_klar for utsendelse.pdf

Delt med

0201 - Oslo universitetssykehus HF
8201 - Prosjektering NSA
8202 - Prosjektering NRH
9001 - Rådgiver utstyr
0000 - Byggherre felles

Abonnerer:

Ole Eskil Simonsen
Kari-Ann Valbø
Trine Karlstad
Stine Louise Johannessen
Trine Ertzeid
Marte Loen
Karin Widahl
Thea Ekren Koren