

NYE AKER

MEDVIRKNING FUNKSJONSPROSJEKT - MØTE 2

F - INTENSIV, K2, POSTOPERATIV OG SAMMEDAGSMOTTAK



NYE AKER

MEDVIRKNING FUNKSJONSPROSJEKT - MØTE 2

F - INTENSIV, K2, POSTOPERATIV OG SAMMEDAGSMOTTAK

Innholdsfortegnelse
1 - Plantegning, Plan 2
2 - Plantegning, funksjonsområde intensiv, K2, postoperativ og sammedagmottak plan 2
3 - Personal-, pasient-, og støttefunksjoner, intensiv, K2, postoperativ og sammedagmottak plan 2
4 - Plantegning funksjonsområde - Mulighetsrom
5 - Korridorbredder, Plan 2
6 - Medisinflyt utsnitt, intensiv, K2, postoperativ og sammedagsmottak plan 2
7 - Sengeflyt utsnitt, intensiv, K2, postoperativ og sammedagsmottak plan 2
8 - Mathåndtering utsnitt, intensiv, K2, postoperativ og sammedagsmottak plan 2
9 - Plantegning, funksjonsområde intensiv plan 2
10 - Lagerflyt utsnitt, intensiv plan 2
11 - Plantegning, funksjonsområde K2 plan 2
12 - Lagerflyt utsnitt, K2 plan
13 - Plantegning, funksjonsområde postoperativ plan 2
14 - Lagerflyt utsnitt, postoperativ plan 2
15 - Plantegning, funksjonsområde sammedagsmottak plan 2
16 - Lagerflyt utsnitt, sammedagsmottak plan 2
17 - Personflyt pårørende plan 2
18 - Hvit plan
19 - Rom som ikke ble gjennomgått i møte 1

FARGEKODER FUNKSJONSOMRÅDER

- DØGNOMRÅDE SOMATIKK, VOKSE
- PSYKISK HELSEVERN OG AVHENGIGHET
- AKUTT FUNKSJONER
- OBSERVASJONSPASSER
- POLIKLINIK OG DAGBEHANDLING
- NYFØDT INTENSIV
- FØDE
- INTENSIV
- OPERASJON
- POST OPERATIV
- BILDEDIAGNOSTIKK
- LABORATORIEMEDISIN
- APOTEK
- KLINISK SERVICE
- IKKE-MEDISINSK SERVICE
- VAREMOTTAK
- FORSKNING OG UNDERVISNING, OUS
- FORSKNING OG UNDERVISNING, UIO
- KONTORARBEIDSPASSER OG MØTEROM
- KOMMUNIKASJONSAREALER

Programmet areal (areal i parentes): Rommets planlagte areal slik det er programmert innenfor arearammen for å ivareta rommet funksjon.

Prosjektet areal (areal uten parentes): Rommets tegnede areal slik det er innpasset og tilpasset det enkelte bygg. Det prosjekterte arealet kan derfor avvike noe fra programmert areal, men kan fortsatt ivareta rommets funksjon.





Programmet areal (areal i parentes): Rommets planlagte areal slik det er programmet innenfor arealrammen for å vareta rommet funksjon.

Prosjektet areal (areal uten parentes): Rommets tegrede areal slik det er innpassert og tilpasset det enkelte bygg. Det prosjekterte arealet kan derfor avvike noe fra programmet areal, men kan fortsatt vareta rommets funksjon.

FARGEKODER, FUNKSJONSOMRÅDER

- DØGNOMRÅDE SOMATIKK, VOKSE
- PSYKISK HELSEVERN OG AVHENGIGHET
- AKUTT FUNKSJONER
- OBSERVASJONSPLASSE
- NYFØDT INTENSIV
- FØDE
- INTENSIV
- OPERASJON
- POST OPERATIV
- BILDEDIAGNOSTIKK
- LABORATORIEMEDISIN
- APOTEK
- KLINISK SERVICE
- IKKE-MEDISINSK SERVICE
- VAREMOTTAK
- FORSKNING OG UNDERVISNING, OUS
- FORSKNING OG UNDERVISNING, UIO
- KONTORARBEIDSPLASSE OG MØTEROM
- KOMMUNIKASJONSAREALER

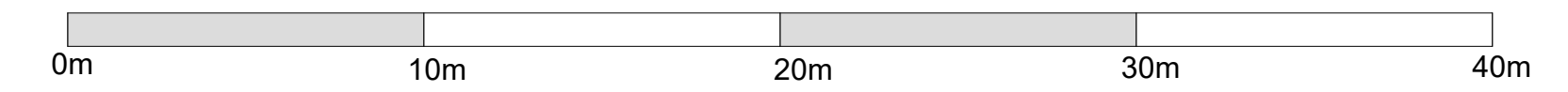



FARGEKODER, PASIENT, PERSONAL OG STØTTEFUNKSJONER

- PERSONAL
- PASIENT
- STØTTEFUNKSJONER
- APOTEK
- FORSKNING OG UNDERVISNING, OUS
- FORSKNING OG UNDERVISNING, UIO
- KOMMUNIKASJONSAREALER
- MILJØSTASJON
- TEKNIKK

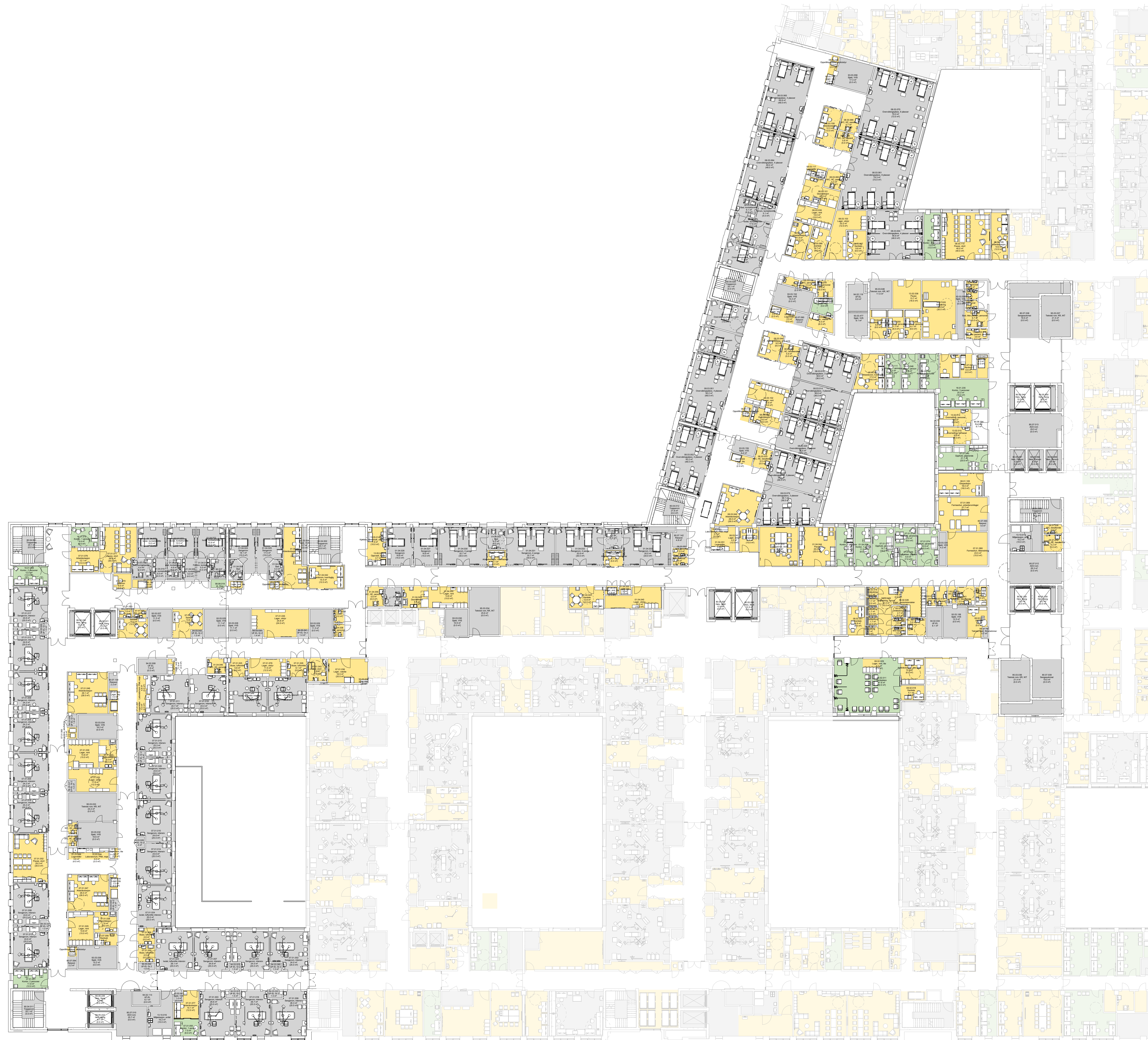

MULIGHETSROM:

Målet med møtet er å få bekreftet at rommene innenfor funksjonen er riktig plassert, og at vare- og personflyt fungerer.

Innenfor de enkelte funksjonsområdene vil det være rom som er endelig plassert og som ikke kan flyttes (som for eksempel operasjonsrom og MR-løber).

- GRÅ:**
 Konstruksjoner og rom er endelig plassert og kan ikke flyttes.
- GUL:**
 Rom som er endelig plassert. Endringer og omdisponeringer kan vurderes, men har konsekvenser for prosjektet.
- GRØNN:**
 Rom som er plassert, men som kan flyttes uten større konsekvenser.

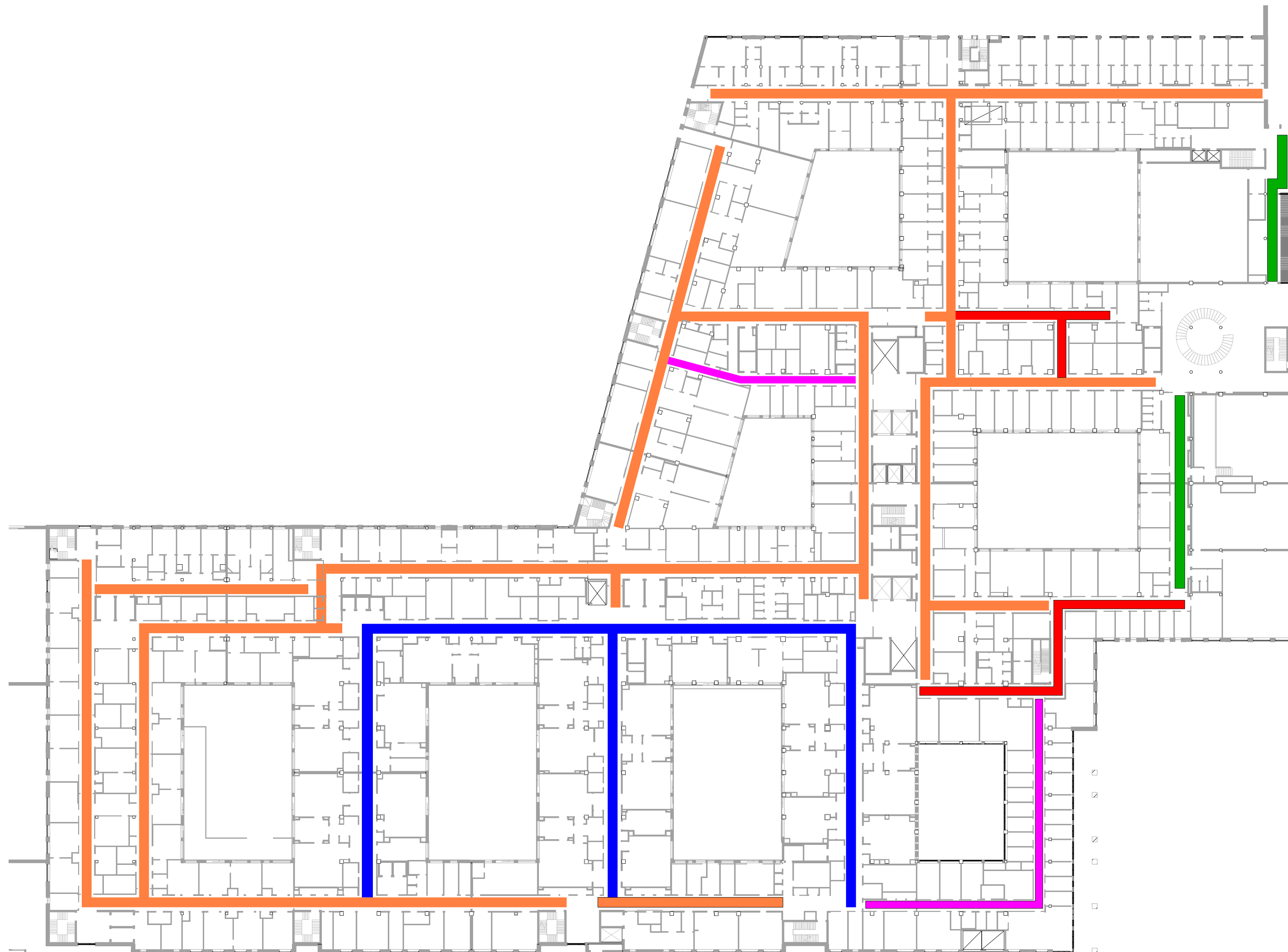

- Bredden 1500 mm
- Bredden 1800 mm
- Bredden 2200 mm
- Bredden 2500 mm
- Bredden 2800 mm
- Bredden mer enn 3000 mm



- | | |
|----------------------|-------------|
| Fløy | PCI |
| Autobromsplanen | Personale |
| ADP | Pårørd |
| Alut | Rettkjøring |
| Alut lyn | Spesialsyke |
| Karitas | Lager iert |
| Kjeller | Senge |
| Lager forbruker | Sengestue |
| Lager skap | Tøy |
| Lager veske | Urett |
| Legemidler | Vare |
| Medisin til Farmasut | |

MEDISINFLYT

- (1) Forsyning av legemidler fra VDS til Farmasut leveres til AGV-rommet
- (2) Forsyning av legemidler fra AGV-rom til Farmasut
- (3) Forsyning av legemidler fra Farmasut til rom for legemidler
- (4) Fra rom for legemidler til pasientrom, behandlingsrom eller undersøkkelsesrom
- (5) Direkteleveranse via rerpost fra Farmasut til spesifikke destinasjoner
- (6) Medisinfall og emballasje fra Farmasut og rom for legemidler til miljøstasjon
- (7) Returvogn fra Farmasut til AGV-rom

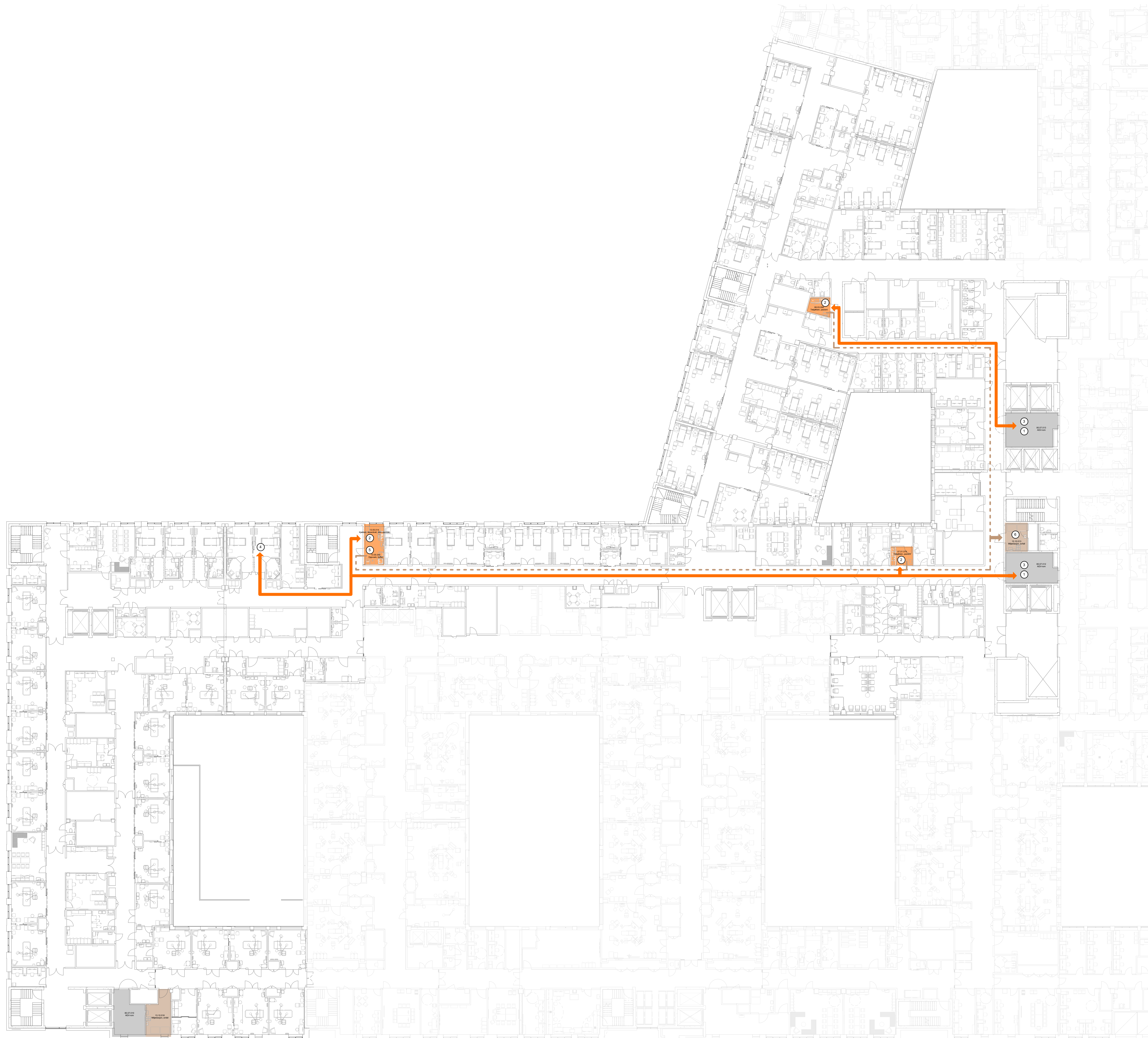

- Fløy**
- Autokontrollposten
 - AGV
 - A-utt
 - A-utt tryk
 - Kjøkken
 - Kjøkken
 - Lager for utrustning
 - Lager for utrustning
 - Lager for utrustning
 - Lager for utrustning
 - Lager for utrustning
 - Vaskerom til pasienter
 - PC
 - Plassering
 - Plassering
 - Plassering
 - Plassering
 - Plassering
 - Plassering
 - Plassering

- MATHÅNDBERING**
- (1) Matvogn fra VDS til AGV-rom
 - (2) Matvogn fra AGV-rom til Kjøkken, desentralt
 - (3) Matvogn i retur fra Kjøkken, desentralt til AGV-rom
 - (4) Mat serveres på sengerom
 - (5) Retur/avfall fra sengerom til brettstall i uren sone (oppvask) kjøkken, desentralt
 - (6) Avfall fra kjøkken desentralt til miljøstasjon

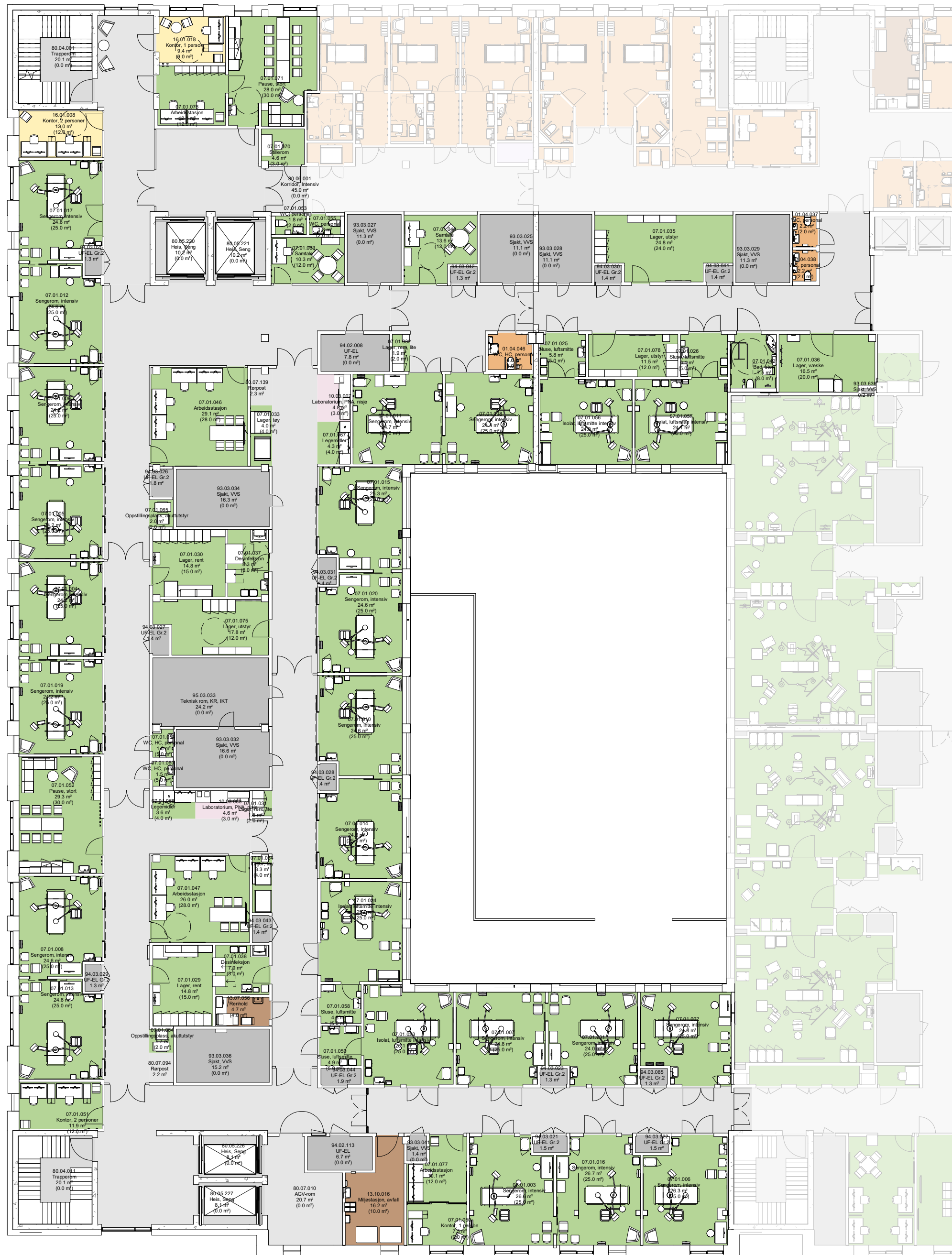

Programmert areal (areal i parentes): Rommets planlagte areal slik det er programmert innenfor arealrammen for å ivareta rommets funksjon.

Prosjektert areal (areal uten parentes): Rommets tegnede areal slik det er innplassert og tilpasset det enkelte bygg. Det prosjekterte arealet kan derfor avvike noe fra programmert areal, men kan fortsatt ivareta rommets funksjon.

FARGEKODER, FUNKSJONSOMRÅDER

- DØGNOMRÅDE SOMATIKK, VOKSE
- PSYKISK HELSEVERN OG AVHENGIGHET
- AKUTTFUNKSJONER
- OBSERVASJONSPLASSE
- POLIKLINIKK OG DAGBEHANDLING
- NYFØDT INTENSIV
- FØDE
- INTENSIV
- OPERASJON
- POST OPERATIV
- BILDEDIAGNOSTIKK
- LABRATORIEMEDISIN
- APOTEK
- KLINISK SERVICE
- IKKE-MEDISINSK SERVICE
- VAREMOTTAK
- FORSKNING OG UNDERVISNING, OUS
- FORSKNING OG UNDERVISNING, UiO
- KONTORARBEIDSPLASSE OG MØTEROM
- KOMMUNIKASJONSAREALER

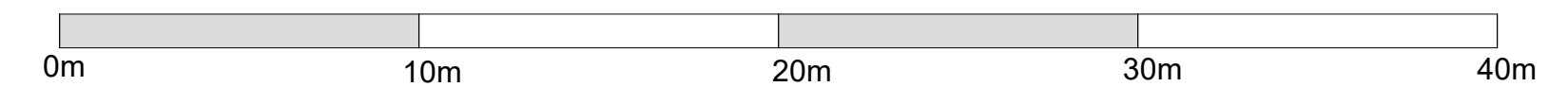

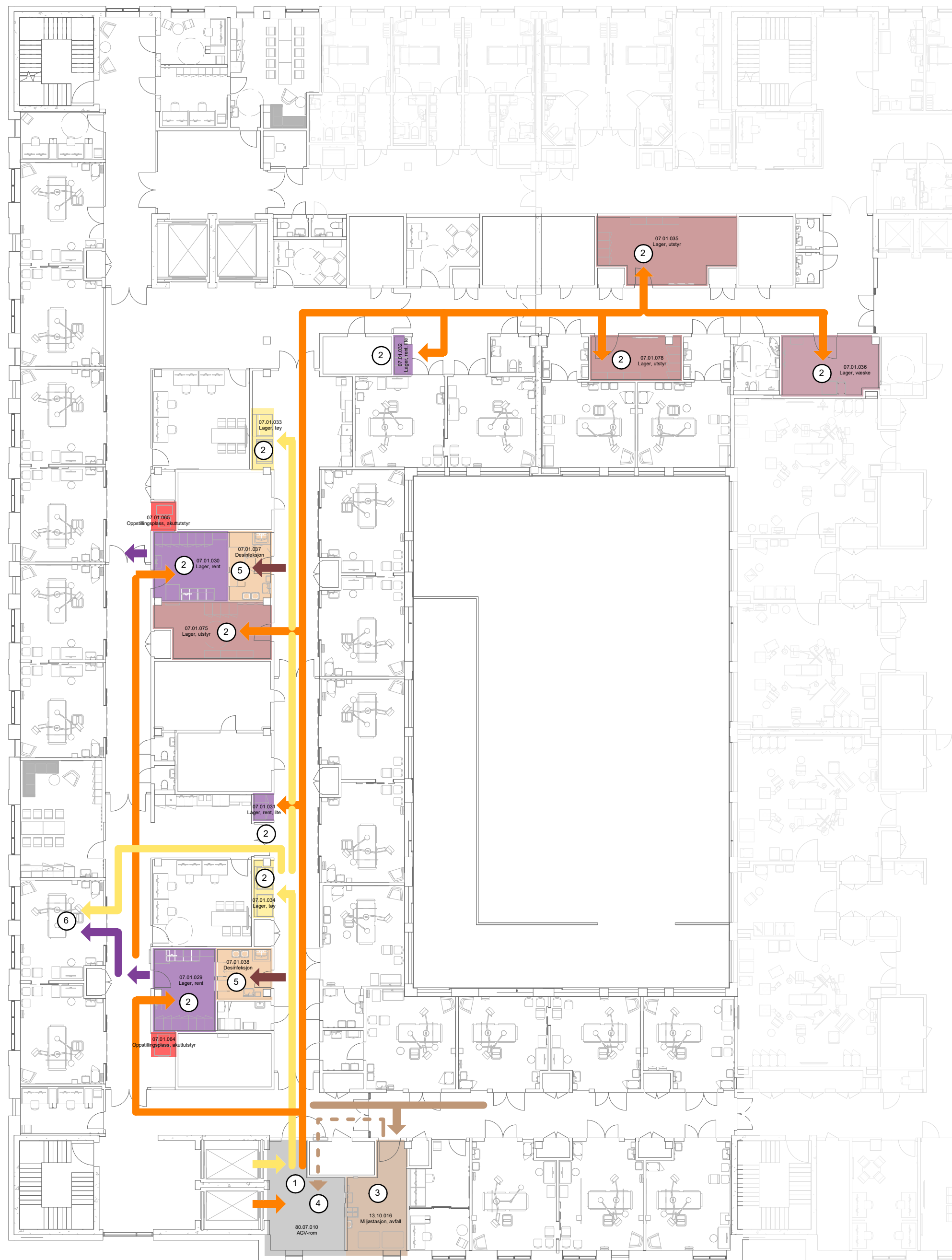

Flyt			
	Avfallsrom/miljøstasjon		PCI
	AGV		Personale
	Akutt		Pårørende
	Akutt tynn		Renhold
	Kantine		Sterilforsyning
	Kjøkken		Lager rent
	Lager forbruksvarer		Senge
	Lager utstyr		Sengeautomat
	Lager væske		Tøy
	Legemidler		Urent
	Medisin til Farmasitun		Varer

LAGERFLYT, AVFALL OG TØY

- (1) Utstyr, forbruksvarer og rent tøy fraktes fra VDS til AGV-rom
- (2) Utstyr, forbruksvarer og rent tøy fra AGV-rom til avdelingen
- (3) Avfall og urent tøy fra avdelingen til miljøstasjon og kildesortering, via avfall- og tøvsug til sentral avfallshåndtering.
- (4) Avfall som ikke går i avfallssug, fra miljøstasjon til AGV-rom til sentral avfallshåndtering.
- (5) Urent utstyr inn i desinfeksjonsrom, dekontaminator med gjennomstikk til rent lager.
- (6) Rent utstyr, rent tøy og forbruksvarer fra lager til pasientrom.

FARGEKODER, FUNKSJONSOMRÅDER

- DØGNOMRÅDE SOMATIKK, VOKSE
- PSYKISK HELSEVERN OG AVHENGIGHET
- AKUTTFUNKSJONER
- OBSERVASJONSPLASSE
- POLIKLINIKK OG DAGBEHANDLING
- NYFØDT INTENSIV
- FØDE
- INTENSIV
- OPERASJON
- POST OPERATIV
- BILDEDIAGNOSTIKK
- LABRATORIEMEDISIN
- APOTEK
- KLINISK SERVICE
- IKKE-MEDISINSK SERVICE
- VAREMOTTAK
- FORSKNING OG UNDERSVNING, OUS
- FORSKNING OG UNDERSVNING, UiO
- KONTORARBEIDSPLASSE OG MØTEROM
- KOMMUNIKASJONSAREALER

Programmert areal (areal i parentes): Rommets planlagte areal slik det er programmert innenfor arealrammen for å ivareta rommet funksjon.

Prosjektort areal (areal uten parentes): Rommets tegnede areal slik det er innplassert og tilpasset det enkelte bygg. Det prosjekterte arealet kan derfor avvike noe fra programmert areal, men kan fortsatt ivareta rommets funksjon.

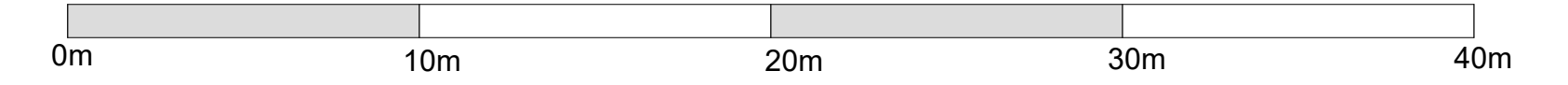

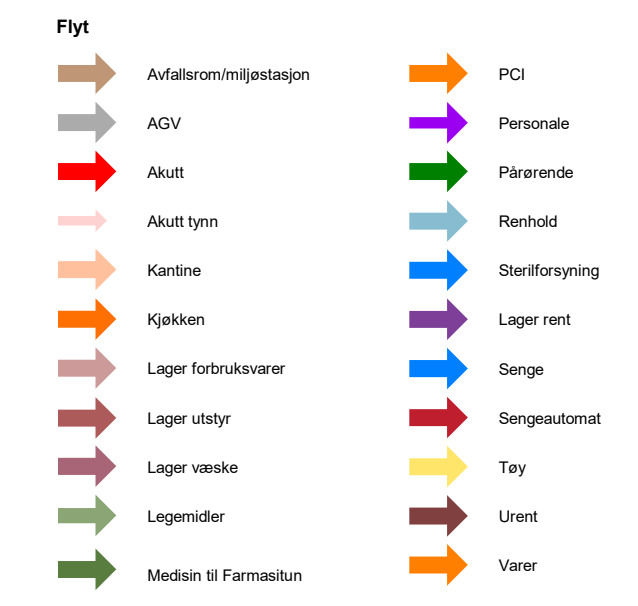

- LAGERFLYTT, AVFALL OG TØY**
- (1) Utstyr, forbruksvarer og rent tøy fraktes fra VDS til AGV-rom
 - (2) Utstyr, forbruksvarer og rent tøy fra AGV-rom til avdelingen
 - (3) Avfall og urent tøy fra avdelingen til miljøstasjon og kildesortering, via avfall- og tøysug til sentral avfallshåndtering.
 - (4) Avfall som ikke går i avfallssug, fra miljøstasjon til AGV-rom til sentral avfallshåndtering.
 - (5) Urent utstyr inn i desinfeksjonsrom, dekontaminator med gjennomstikk til rent lager.
 - (6) Rent utstyr, rent tøy og forbruksvarer fra lager til pasientrom.

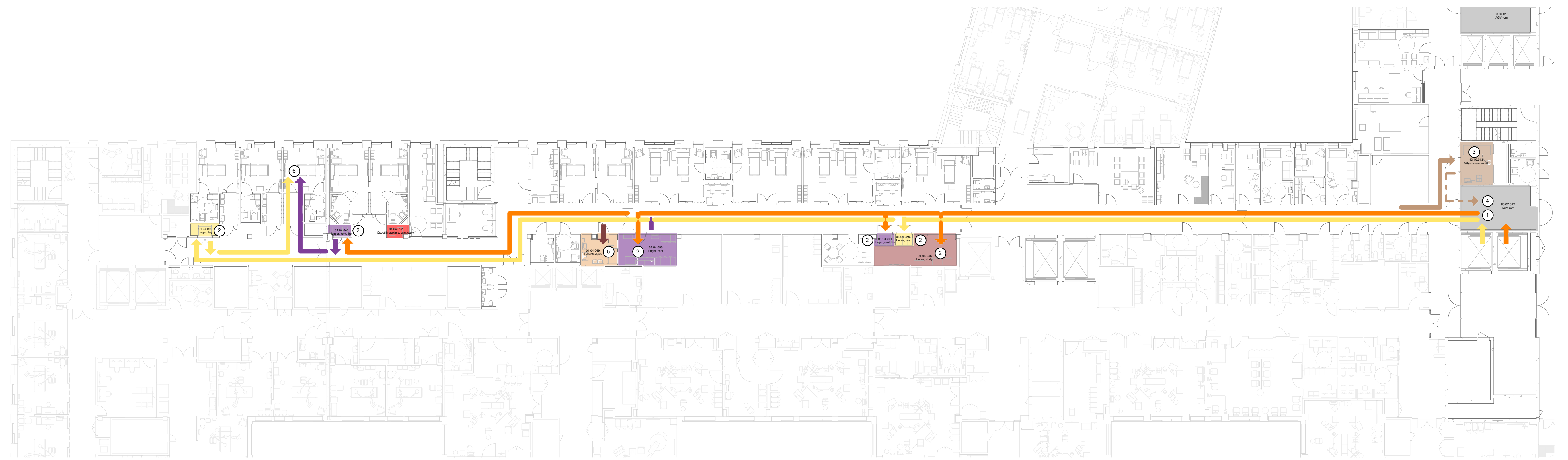



Programmert areal (areal i parentes): Rommets planlagte areal slik det er programmert innenfor arealrammen for å ivareta rommet funksjon.

Prosjektet areal (areal uten parentes): Rommets tegnede areal slik det er innpassert og tilpasset det enkelte bygg. Det prosjekterte arealet kan derfor avvike noe fra programmert areal, men kan fortsatt ivareta rommets funksjon.

FARGEKODER, FUNKSJONSOMRÅDER

- DØGNOMRÅDE SOMATIKK, VOKSE
- PSYKISK HELSEVERN OG AVHENGIGHET
- AKUTT FUNKSJONER
- OBSERVASJONSPLASSE
- POLIKLINIKK OG DAGBEHANDLING
- NYFØDT INTENSIV
- FØDE
- INTENSIV
- OPERASJON
- POST OPERATIV
- BILDEDIAGNOSTIKK
- LABORATORIEMEDISIN
- APOTEK
- KLINISK SERVICE
- IKKE-MEDISINSK SERVICE
- VAREMOTTAK
- FORSKNING OG UNDERVISNING, OUS
- FORSKNING OG UNDERVISNING, UIO
- KONTORARBEIDSPLASSE OG MØTEROM
- KOMMUNIKASJONSAREALER

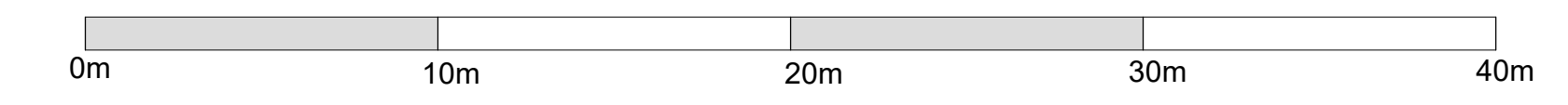

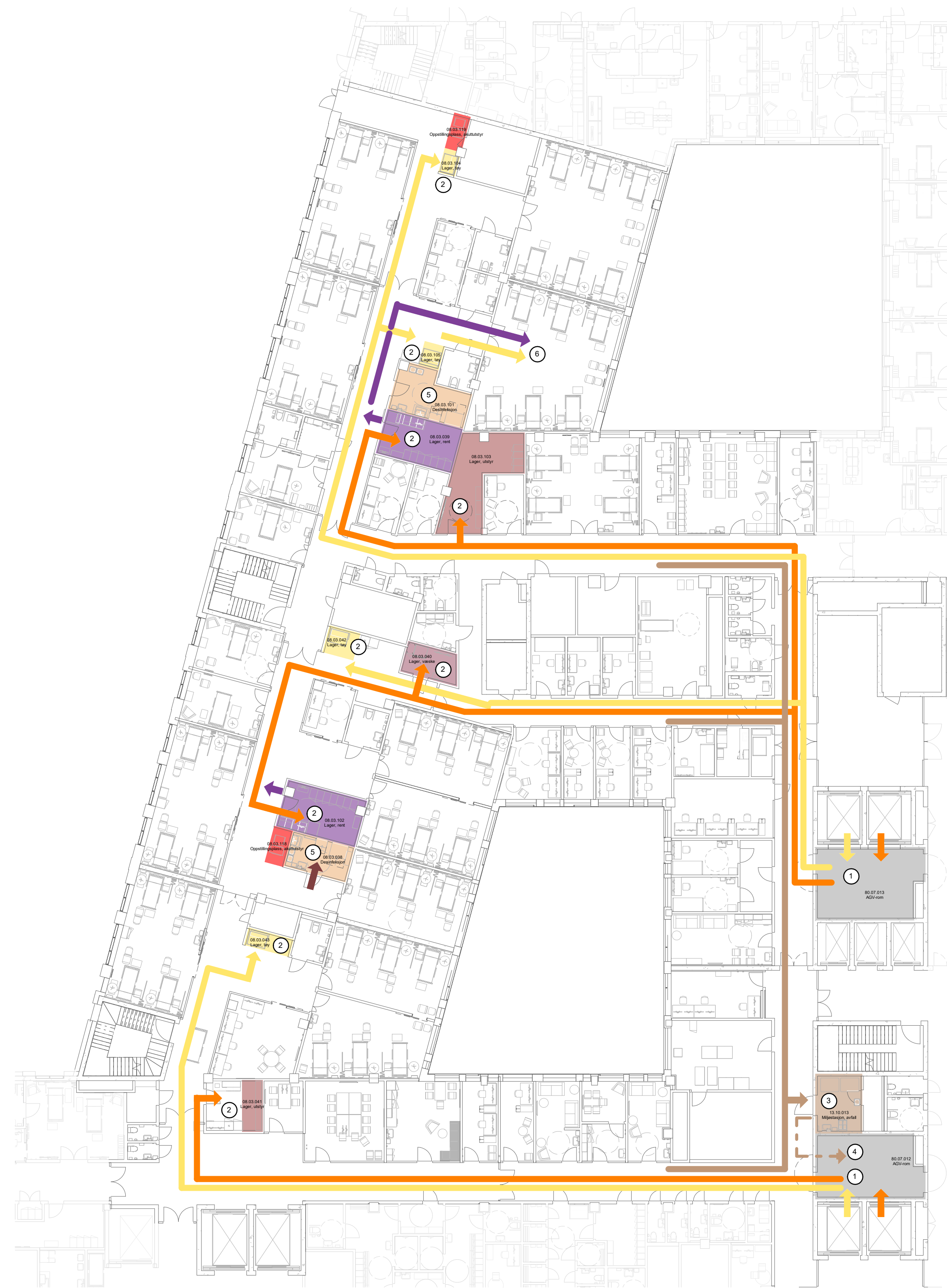

Flyt			
	Avfallsrom/miljøstasjon		PCI
	AGV		Personale
	Akutt		Pårørende
	Akutt tynn		Renhold
	Kantine		Sterilforsyning
	Kjøkken		Lager rent
	Lager forbruksvarer		Senge
	Lager utstyr		Sengautomat
	Lager væske		Tøy
	Legemidler		Urent
	Medisin til Farmasøtiun		Varer

LAGERFLYTT, AVFALL OG TØY

- (1) Utstyr, forbruksvarer og rent tøy fraktes fra VDS til AGV-rom
- (2) Utstyr, forbruksvarer og rent tøy fra AGV-rom til avdelingen
- (3) Avfall og urent tøy fra avdelingen til miljøstasjon og kildesortering, via avfall- og tøysug til sentral avfallshåndtering.
- (4) Avfall som ikke går i avfallssug, fra miljøstasjon til AGV-rom til sentral avfallshåndtering.
- (5) Urent utstyr inn i desinfeksjonsrom, dekontaminator med gjennomstikk til rent lager.
- (6) Rent utstyr, rent tøy og forbruksvarer fra lager til pasientrom.



Programmert areal (areal i parentes): Rommets planlagte areal slik det er programmert innenfor arealrammen for å ivareta rommet funksjon.

Prosjektert areal (areal uten parentes): Rommets tegnede areal slik det er innplassert og tilpasset det enkelte bygg. Det prosjekterte arealet kan derfor avvike noe fra programmert areal, men kan fortsatt ivareta rommets funksjon.

FARGEKODER, FUNKSJONSOMRÅDER

- DØGNOMRÅDE SOMATIKK, VOKSE
- PSYKISK HELSEVERN OG AVHENGIGHET
- AKUTTFUNKSJONER
- OBSERVASJONSPLASSER
- POLIKLINIKK OG DAGBEHANDLING
- NYFØDT INTENSIV
- FØDE
- INTENSIV
- POST OPERATIV
- BILDEDIAGNOSTIKK
- LABRATORIEMEDISIN
- APOTEK
- KLINISK SERVICE
- IKKE-MEDISINSK SERVICE
- VAREMOTTAK
- FORSKNING OG UNDERVISNING, OUS
- FORSKNING OG UNDERVISNING, UiO
- KONTORARBEIDSPASSER OG MØTEROM
- KOMMUNIKASJONSAREALER

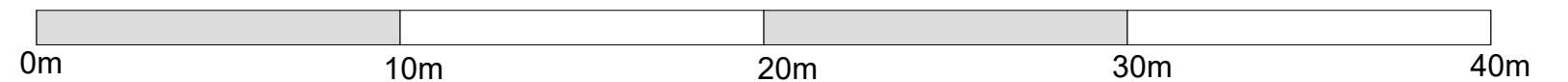

Dato: 06.09.23

Nye Aker

Mål: As indicated

M2-F05 - FUNKSJONSFARGEPLAN 02 -
SAMMEDAGSMOTTAK

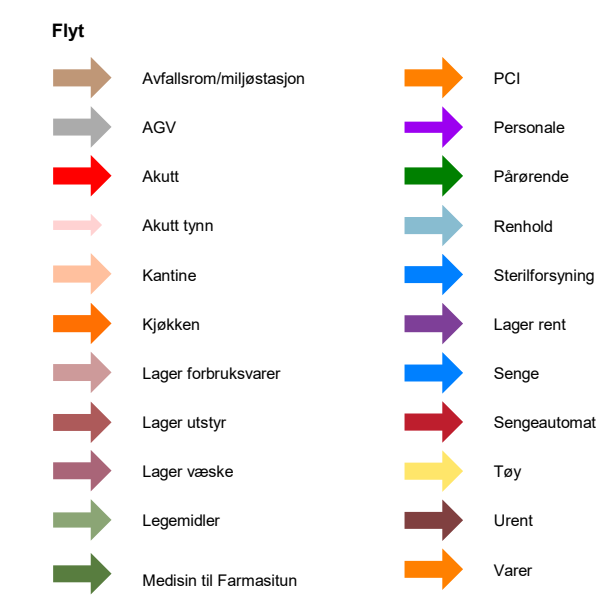
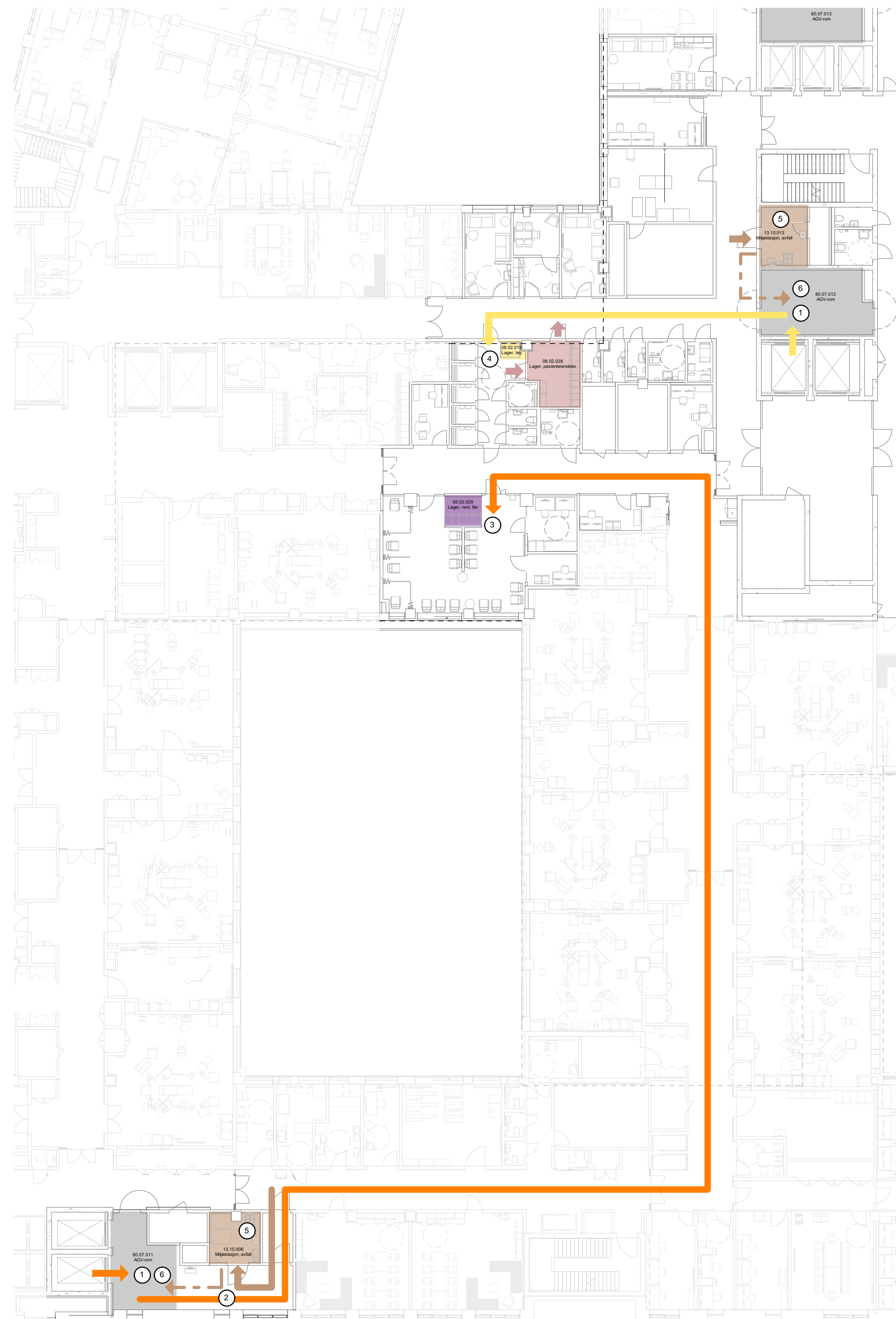

- LAGERFLYTT, AVFALL OG TØY**
- (1) Varer og rent tøy fra VDS til AGV-rom
 - (2) Varer pakkes ut i utpakkingsrom
 - (3) Varer fraktes fra utpakkingsrom til lager
 - (4) Rent tøy fraktes til lager, tøy.
 - (5) Avfall og urent tøy fra avdelingen til miljøstasjon og kildesortering, via avfall- og tøysug til sentral avfallshåndtering.
 - (6) Avfall som ikke går i avfallssug, fra miljøstasjon til AGV-rom til sentral avfallshåndtering.

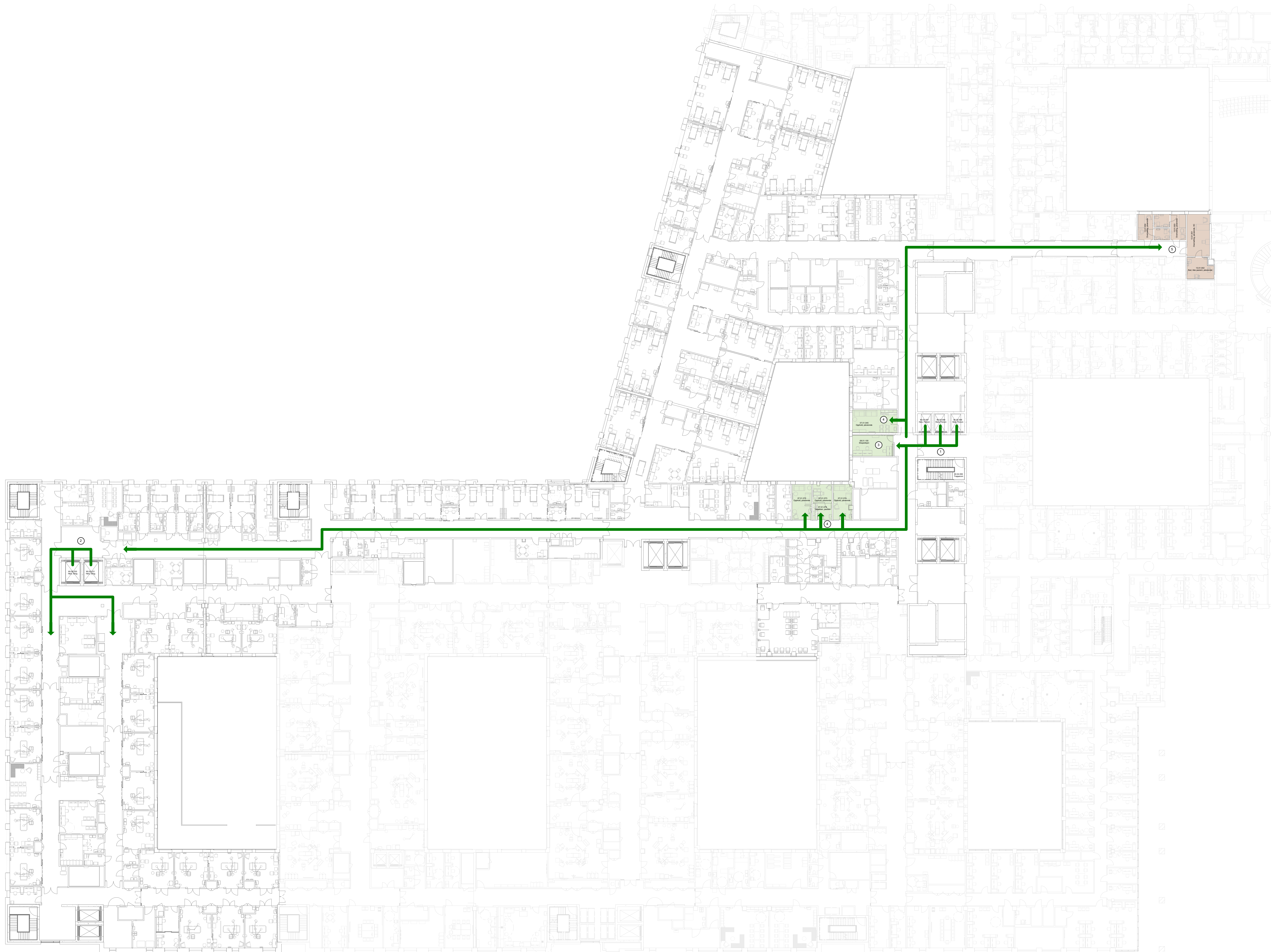

- | | | |
|--------------------|--------------------|------------|
| PM | Adgangsskiltet | PCJ |
| ACU | Acu | Preoper |
| ACUlyn | Aculyn | Preoper |
| Korridor | Korridor | Operasjons |
| Spiserom | Spiserom | Leger vent |
| Leger forbruker | Leger vent | Senge |
| Leger vakt | Leger vakt | Sengestue |
| Legemiddel | Legemiddel | Tøy |
| Medisin i Farmasut | Medisin i Farmasut | Urent |
| | | Vann |

- FLYT PÅRØRENDE TIL INTENSIV
- (1) Adkomst via hovedinngang/vestibyle på plan 01 og personheiser i kjernen under høyhus.
 - (2) Alternativ adkomst via ledelinngang på plan U1 og sengeheiser i nordvest.
 - (3) Ekspedisjon
 - (4) Oppholdsrom for pårørende
 - (5) Overmattingsrom for pårørende



Gruppen gjennomgår ulike flyter innenfor sitt funksjonsområde. Dette som grunnlag for å verifisere rommenes plassering.

Avvik mellom utstyrlister og vist innredning forekommer

NYE AKER

MEDVIRKNING FUNKSJONSPROSJEKT - MØTE 2

F - INTENSIV, K2, POSTOPERATIV OG SAMMEDAGSMOTTAK

ROM SOM IKKE BLE GJENNOMGÅTT I MØTE 1

Prioritet	Romfnr.	Romnavn	RFP status	Kommentar
Intensiv				
2	07.01.046	Arbeidsstasjon	Standard	Er definert som standardrom, men må avledes.
2	07.01.045	Opphold pårørende	Standard	Er definert som standardrom, men må avledes.
K2				
2	01.04.042	Arbeidsrom, tverrfaglig	Standard	Er definert som standardrom, men må avledes.
2	01.04.001	Arbeidsstasjon, indre sone	Standard	Er definert som standardrom, men må avledes.
Postoperativ dag/døgn				
2	08.03.087	Samtale	Standard	Er definert som standardrom, men må avledes. Samme som 08.03.088.
2	08.03.108	Arbeidsstasjon	Standard	Er definert som standardrom, men må avledes. Samme som 08.03.107.
Sammedagsmottak				
2	08.02.028	Lager, pasienteindeler	Unik	

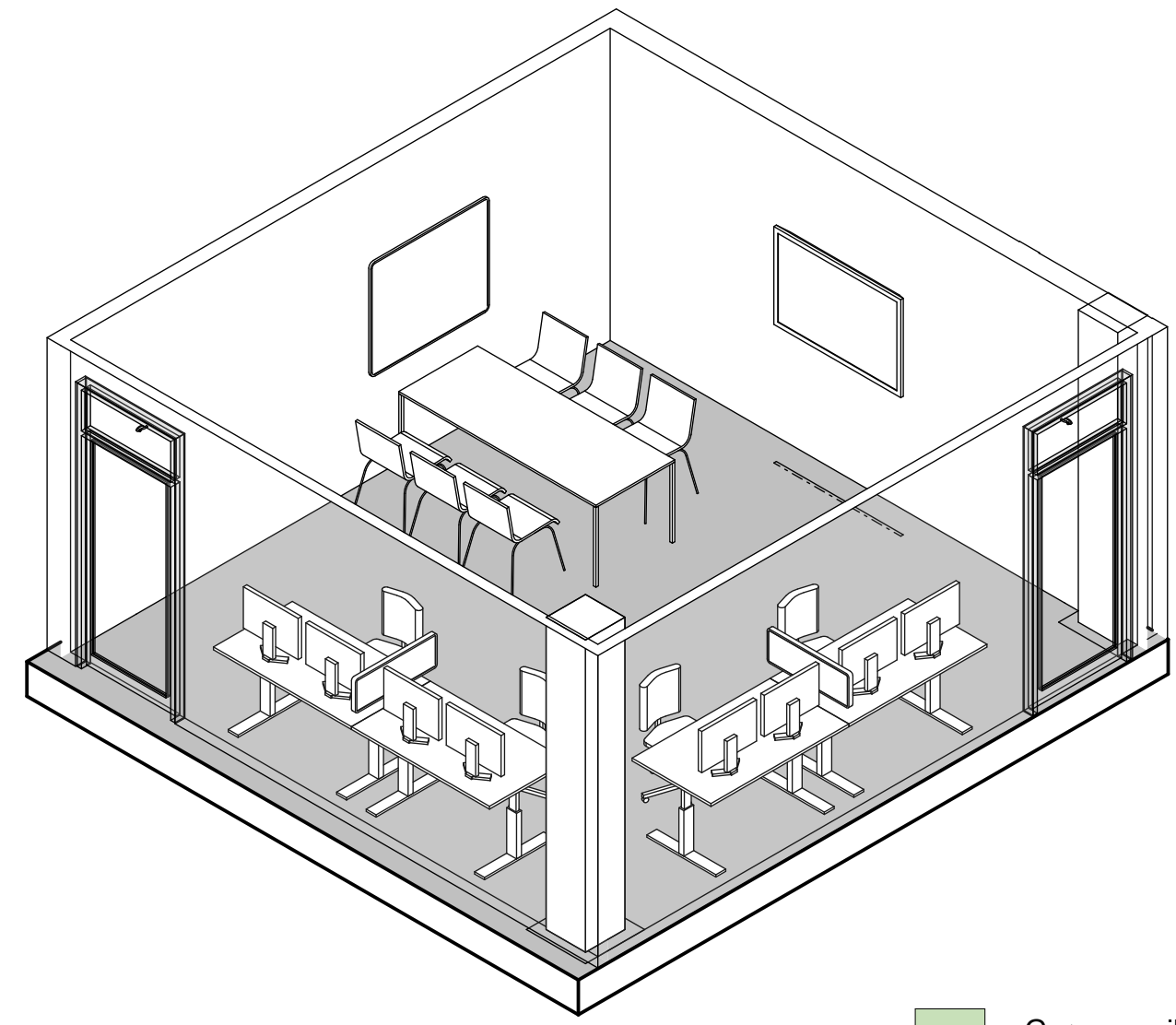
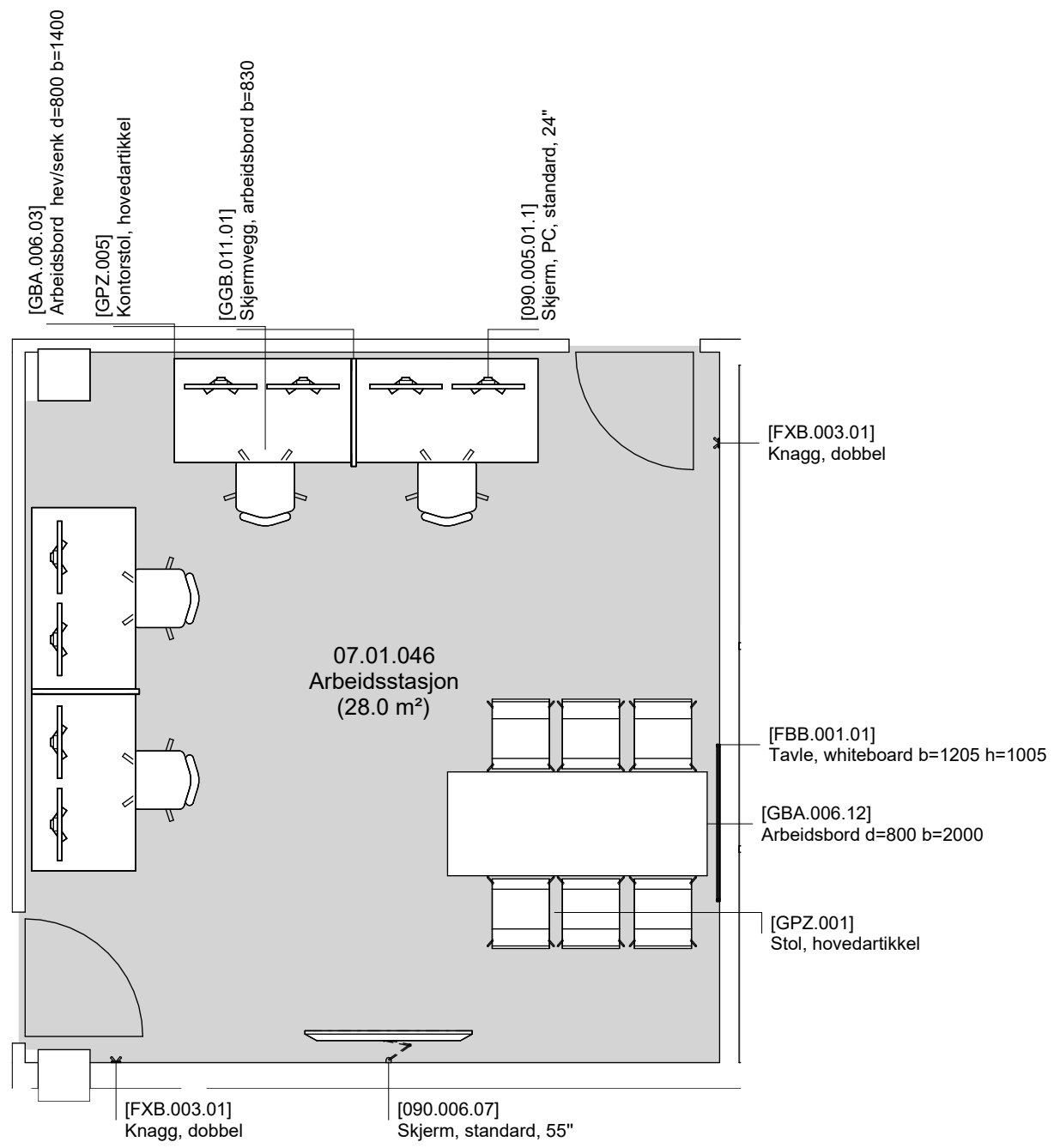

Arbeidsstasjon 07.01.046

- Grønn - unike rom
- Gul - standardrom med avvik
- Grå - standardrom, teknikkrom

FORELØPIG TEGNING

Avvik mellom utstyrslister og vist innredning forekommer

Avklaringspunkter til rom

07.01.046 ARBEIDSSTASJON

Avklaringen gjelder

- 1** Er RFP beskrivelse, avkryssing og utstyrsliste riktig og iht planlagt aktivitet i rommet?

- 2** Er utstyr i rommet hensiktsmessig og plassert riktig for å ivareta flyten og funksjonen i rommet?

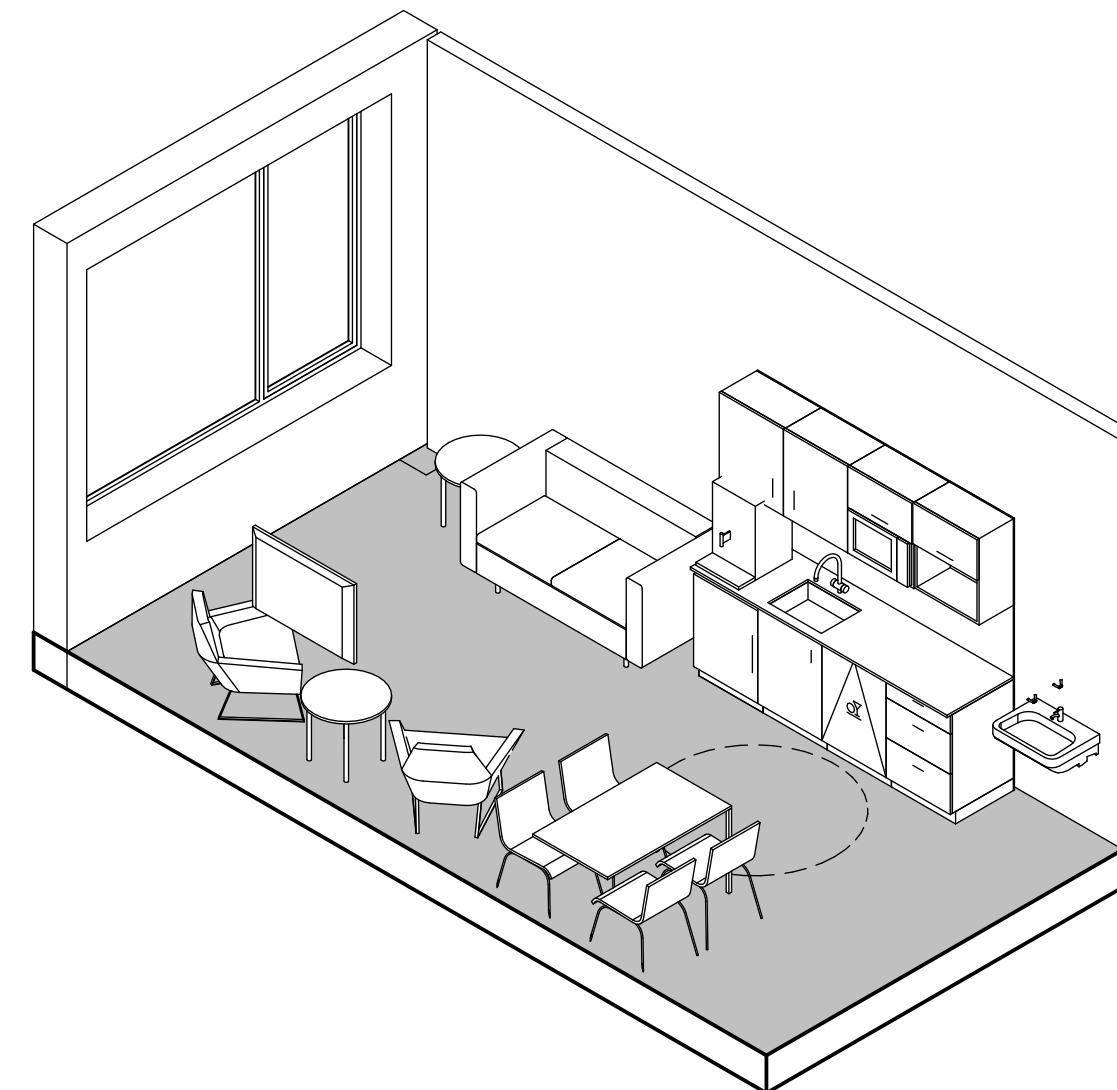
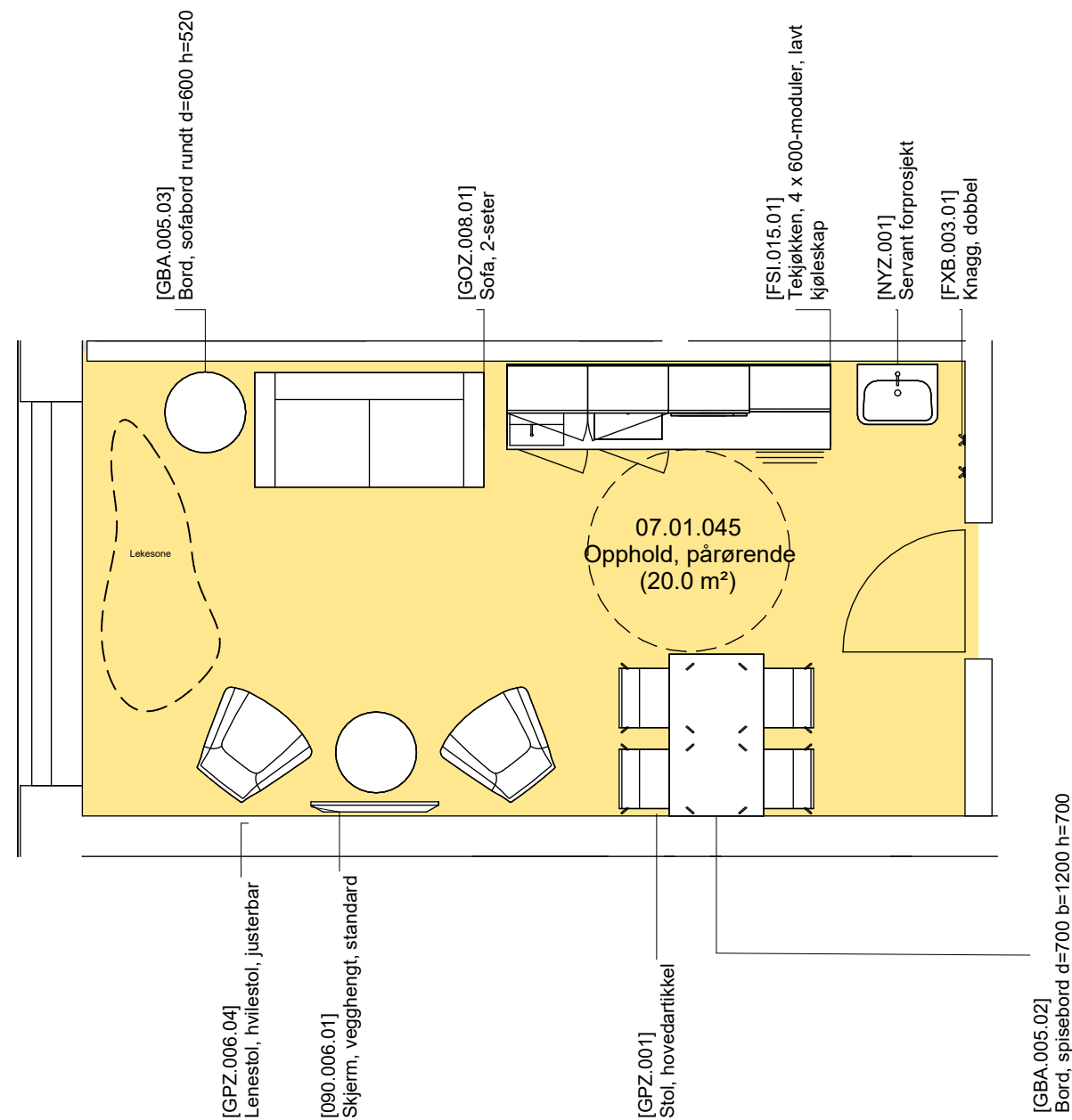

- Grønn - unike rom
- Gul - standardrom med avvik
- Grå - standardrom, teknikkrom

FORELØPIG TEGNING

Avvik mellom utstyrslister og vist innredning forekommer

Dato: 16.05.2023

Nye Aker

Mål: 1 : 50

07.01.045 - Opphold, pårørende

Avklaringspunkter til rom

07.01.045 OPPHOLD, PÅRØRENDE

Avklaringen gjelder

- 1** Er RFP beskrivelse, avkryssing og utstyrsliste riktig og iht planlagt aktivitet i rommet?

- 2** Er utstyr i rommet hensiktsmessig og plassert riktig for å ivareta flyten og funksjonen i rommet?

- 3** Evt. lekesone, spesifiser hvilke type møbler / utstyr - og omfang av dette - er ønskelig i rommet?

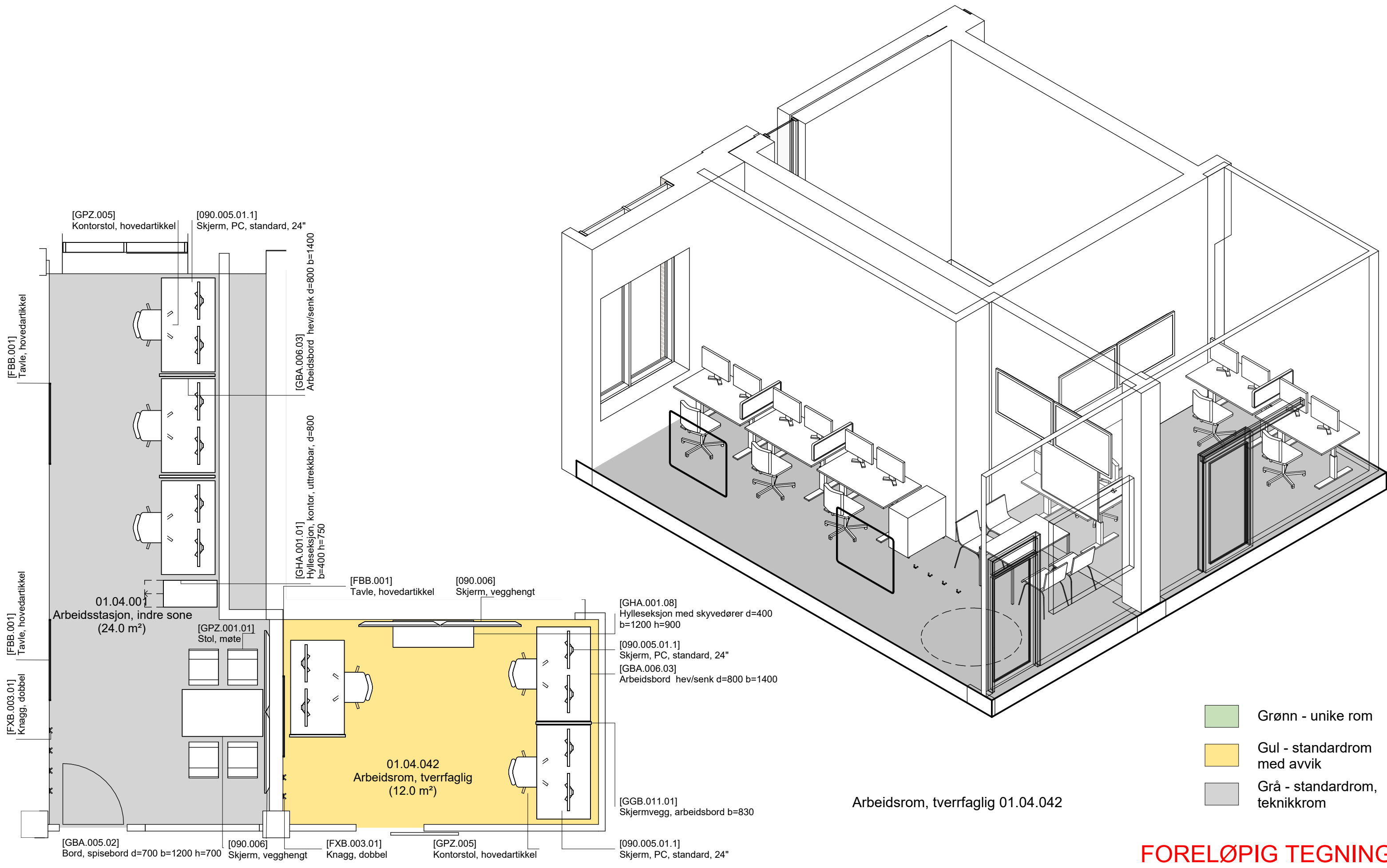

FORELØPIG TEGNING
Avvik mellom utstyrlister og vist innredning forekommer

Dato: 16.05.2023 Nye Aker
Mål: 1 : 50
01.04.042+01.04.001 - Arbeidsrom, tverrfaglig, stort+Arbeidsstasjon, indre sone

Avklaringspunkter til rom

01.04.042 ARBEIDSRUM, TVERRFAGLIG

Avklaringen gjelder

- 1** Er RFP beskrivelse, avkryssing og utstyrsliste riktig og iht planlagt aktivitet i rommet?

- 2** Er utstyr i rommet hensiktsmessig og plassert riktig for å ivareta flyten og funksjonen i rommet?

- 3** Er det behov for henvendelsepunkt som skranke eller lignende i dette rommet? (åpenhet vs. skjerming)

Avklaringspunkter til rom

01.04.001 ARBEIDSSTASJON, INDRE SONE

Avklaringen gjelder

- 1** Er RFP beskrivelse, avkryssing og utstyrsliste riktig og iht planlagt aktivitet i rommet?

- 2** Er utstyr i rommet hensiktsmessig og plassert riktig for å ivareta flyten og funksjonen i rommet?

- 3** Er det behov for henvendelsespunkt som skranke eller lignende i dette rommet? (åpenhet vs. skjerming)

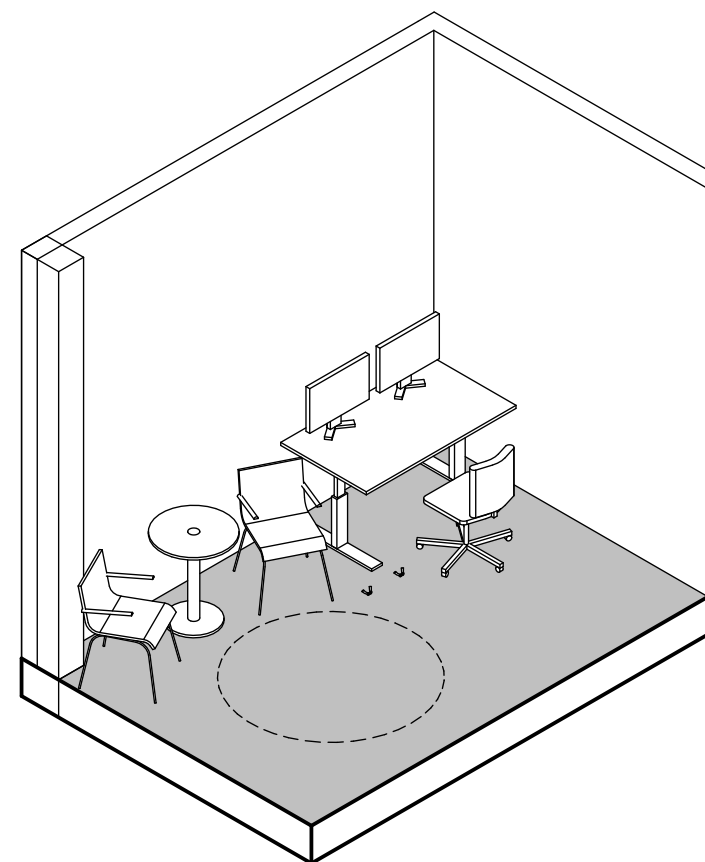
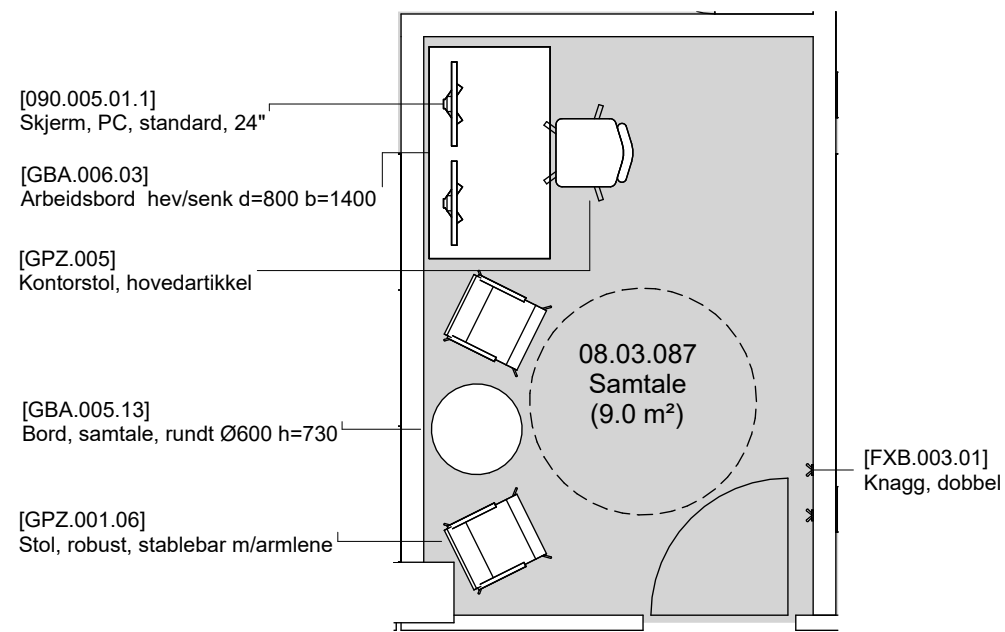

Samtale 08.03.087

- Grønn - unike rom
- Gul - standardrom med avvik
- Grå - standardrom, teknikkrom

FORELØPIG TEGNING

Avvik mellom utstyrslister og vist innredning forekommer

Avklaringspunkter til rom

08.03.087 SAMTALE

Avklaringen gjelder

- 1** Er RFP beskrivelse, avkryssing og utstyrsliste riktig og iht planlagt aktivitet i rommet?

- 2** Er utstyr i rommet hensiktsmessig og plassert riktig for å ivareta flyten og funksjonen i rommet?

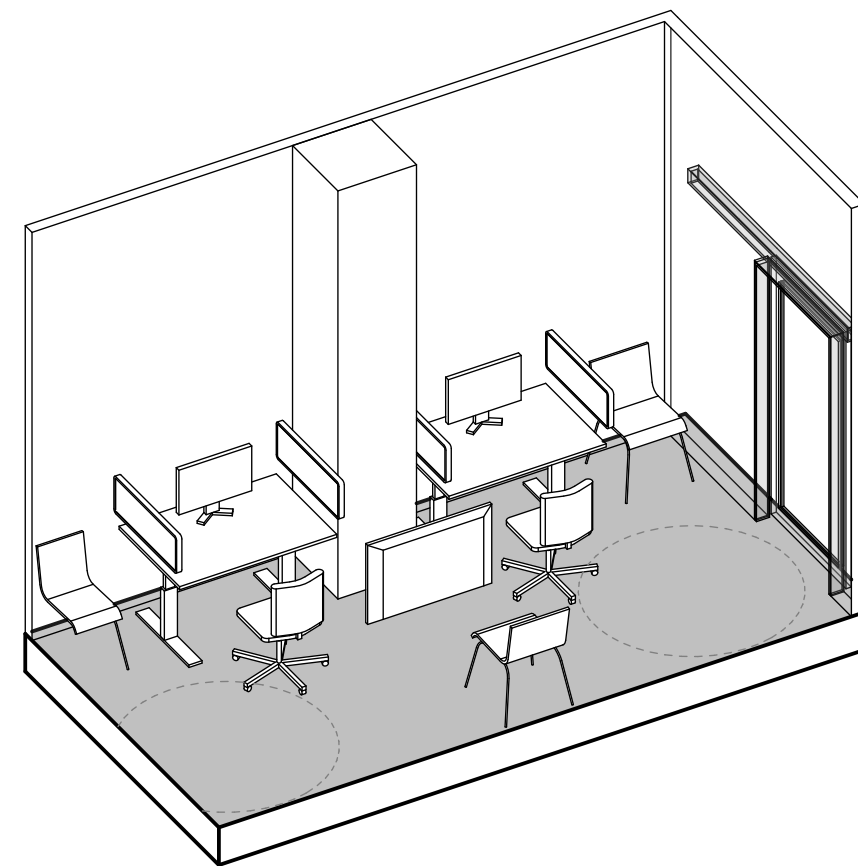
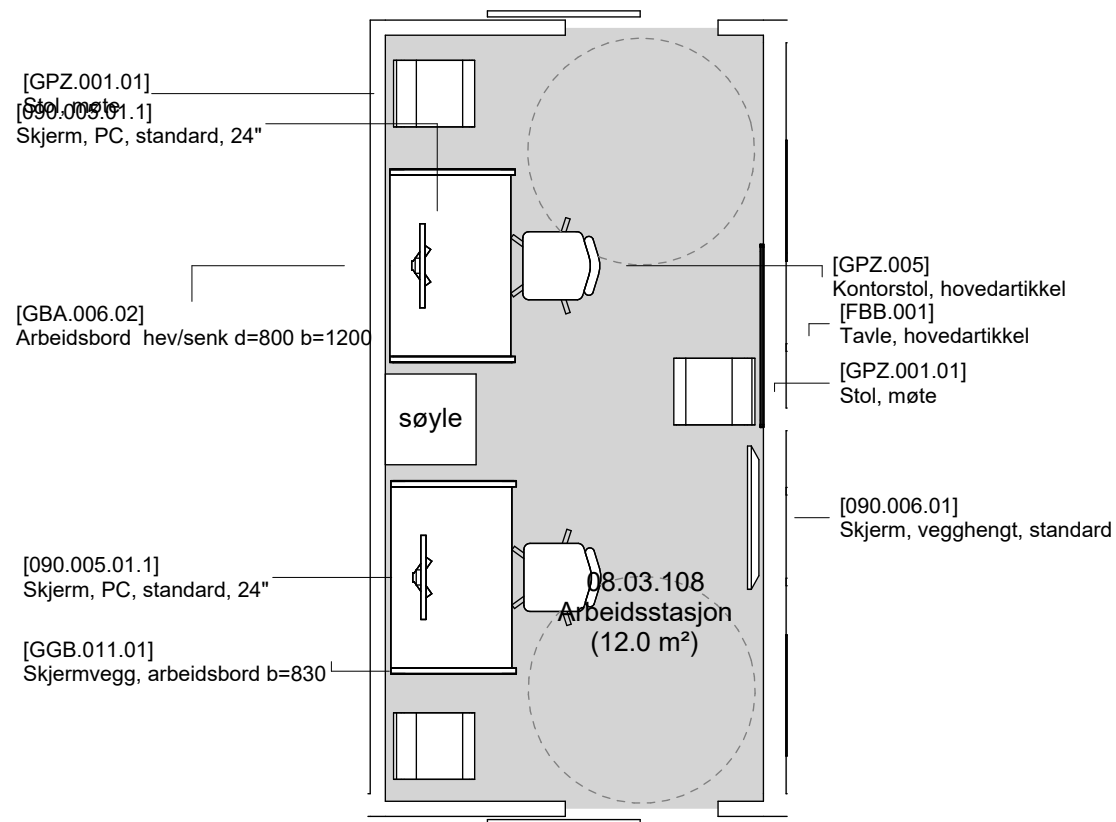

Arbeidsstasjon 08.03.108

- Grønn - unike rom
- Gul - standardrom med avvik
- Grå - standardrom, teknikkrom

FORELØPIG TEGNING

Avvik mellom utstyrslister og vist innredning forekommer

Dato: 16.05.2023

Nye Aker

Mål: 1 : 50

08.03.108 - Arbeidsstasjon

Avklaringspunkter til rom

08.03.108 ARBEIDSSTASJON

Avklaringen gjelder

- 1** Hva er rommets primærfunksjon? Er RFP beskrivelse, avkryssing og utstyrsliste riktig og iht planlagt aktivitet i rommet?

- 2** Er utstyr i rommet hensiktsmessig og plassert riktig for å ivareta flyten og funksjonen i rommet?

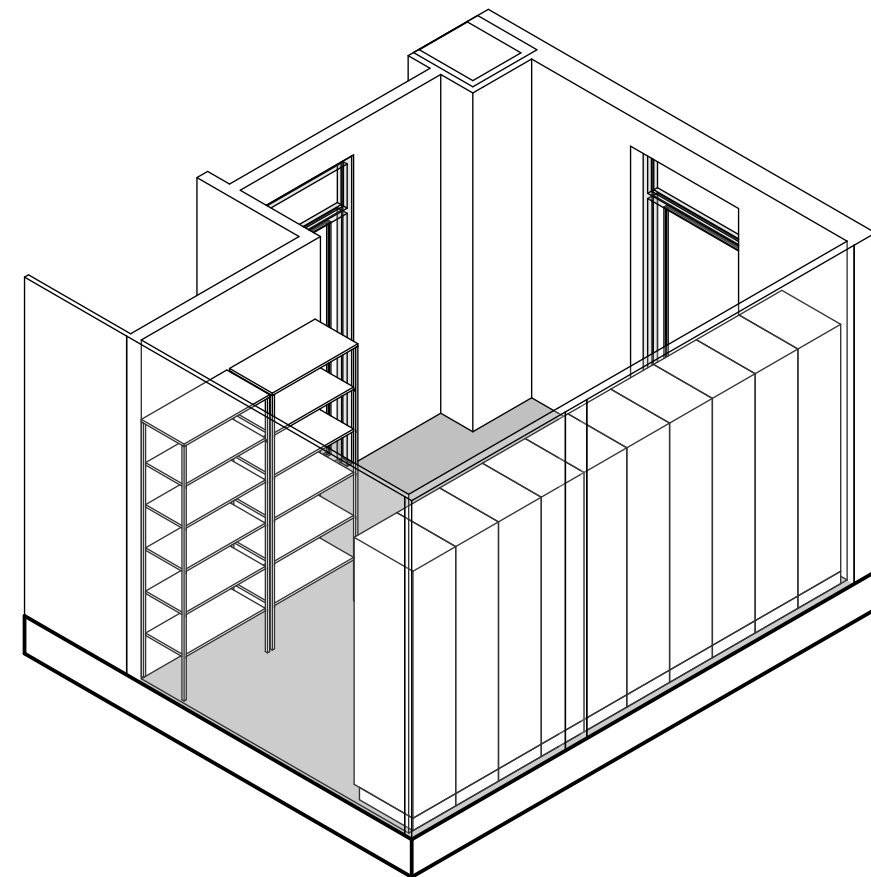
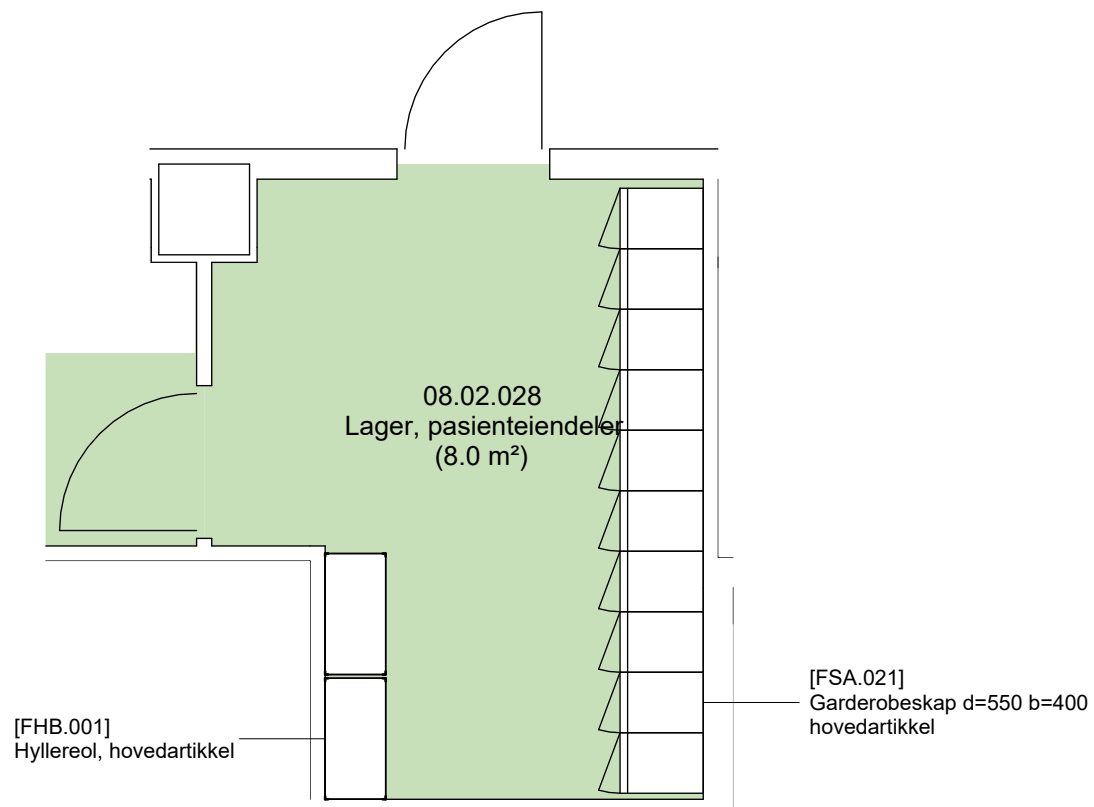

FORELØPIG TEGNING

Avvik mellom utstyrslister og vist innredning forekommer

Dato: 16.05.2023

Nye Aker

Mål: 1 : 50

08.02.028 - Lager, pasienteiendeler

Avklaringspunkter til rom

08.02.028 LAGER, PASIENTEINDELER

Avklaringen gjelder

- 1** Er RFP beskrivelse, avkryssing og utstyrsliste riktig og iht planlagt aktivitet i rommet?

- 2** Er utstyr i rommet hensiktsmessig og plassert riktig for å ivareta flyten og funksjonen i rommet?