

NYE AKER

MEDVIRKNING FUNKSJONSPROSJEKT - MØTE 3

G - NYFØDTINTENSIV



NYE AKER

MEDVIRKNING FUNKSJONSPROSJEKT - MØTE 3

G - NYFØDTINTENSIV

Innholdsfortegnelse
Plantegning Nyfødtintensiv plan 04
Plantegning Nyfødtintensiv plan 04, oversikt lagerkapasitet
Plantegning Utsnitt plan U2, Lager kuvøser
Skjema rom, 05.01.048 Stabiliseringsrom
Skjema rom, 05.01.049 Opphold inkl. lek
Skjema rom, 05.01.051 / 104 Melkekjøkken rent og urent
Skjema rom, 05.01.057 Lager, utstyr
Skjema rom, 05.01.060 Lager, utstyr
Skjema rom, 05.01.103 Lager, transportkuvøse
Skjema rom, 06.01.025 Behandling, asfyksi (føde)
Skjema rom, 08.01.026 Behandling, asfyksi (operasjon)
Skjema rom, 13.08.009 / 014 / 015 Kuvøsevask
Skjema rom, 13.08.016 Lager, kuvøser og baljesenger

Målet med møtet er å få avklart om utstyr i rommene er tilstrekkelig for å ivareta flyten og funksjonen i rommet, samt om utstyret er hensiktsmessig plassert i forhold til arbeidsprosessene i rommet.

Programmert areal (areal i parentes):
Rommets planlagte areal slik det er programmert innenfor arealrammen for å ivareta rommets funksjon.

Prosjektert areal (areal uten parentes):
Rommets tegnede areal slik det er innplassert og tilpasset det enkelte bygg. Det prosjekterte areal kan derfor avvike noe fra programmert areal, men skal fortsatt ivareta rommets funksjon.

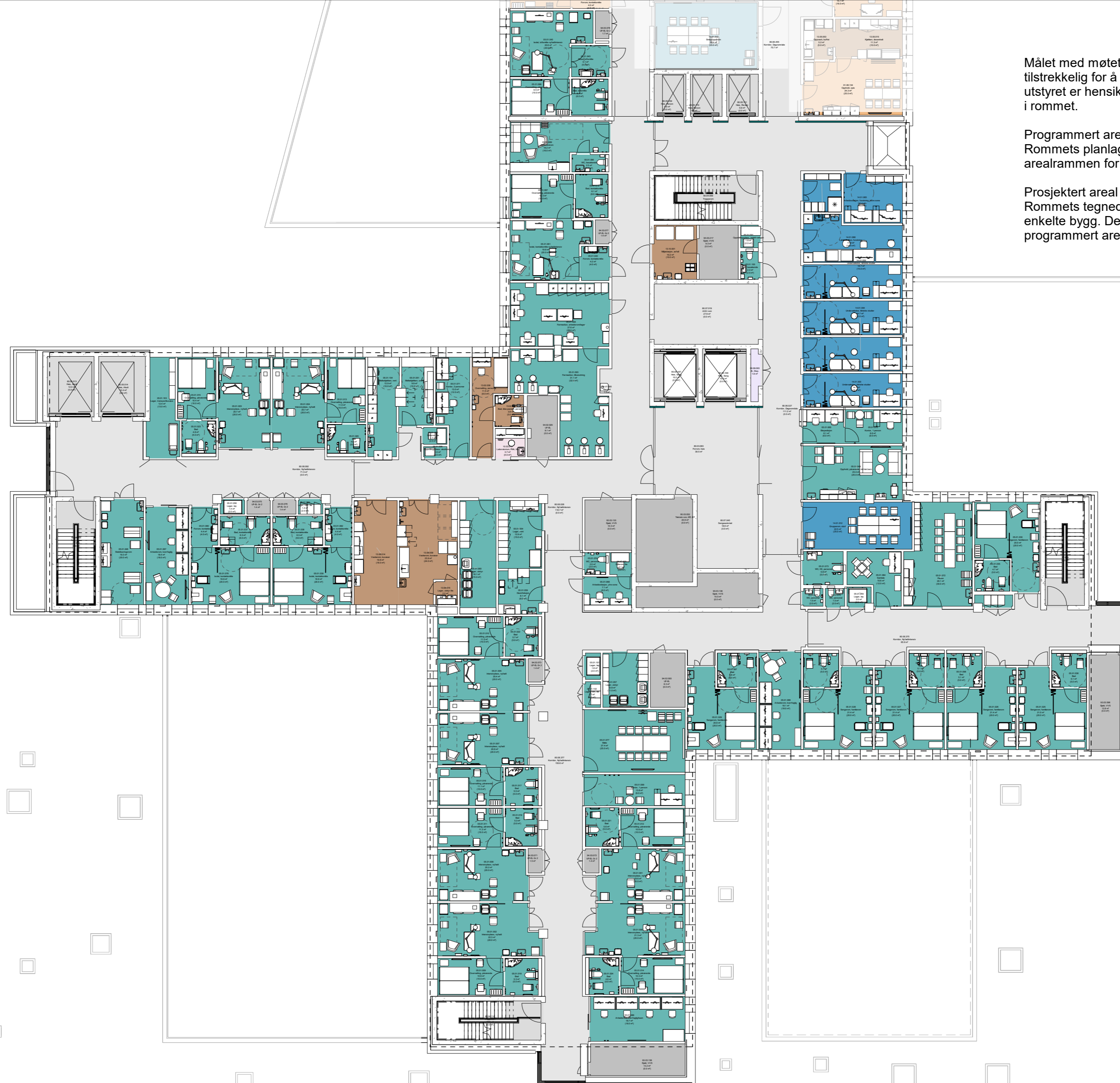

FORELØPIG TEGNING

Utstyr som skal inn i følgende markerte lager, fylles inn i tilsendt utstyrliste (excelfil)



FORELØPIG TEGNING

Utstyr som skal inn i følgende markerte lager, fylles inn i tilsendt utstyrliste (excelfil)

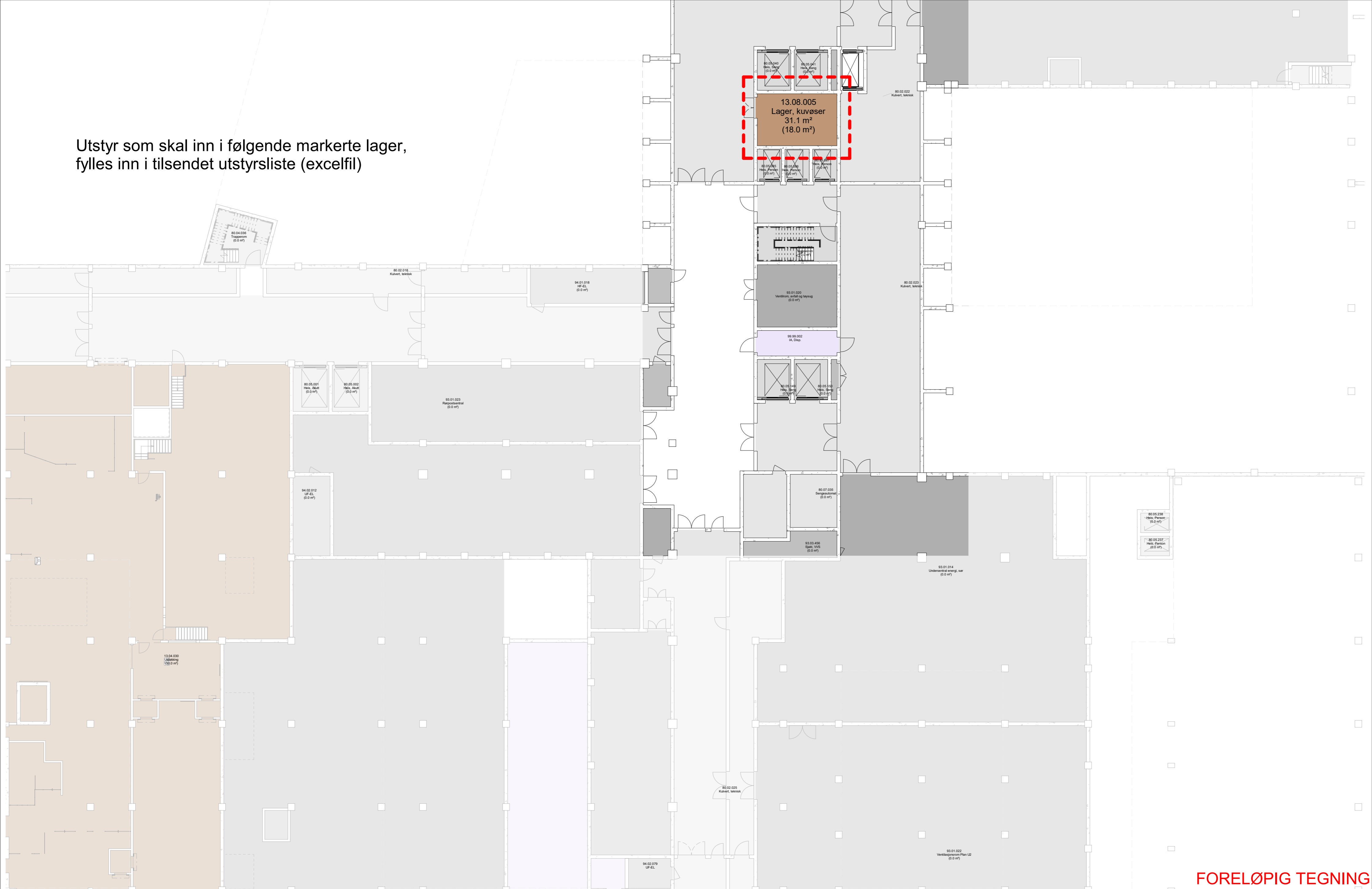

FORELØPIG TEGNING

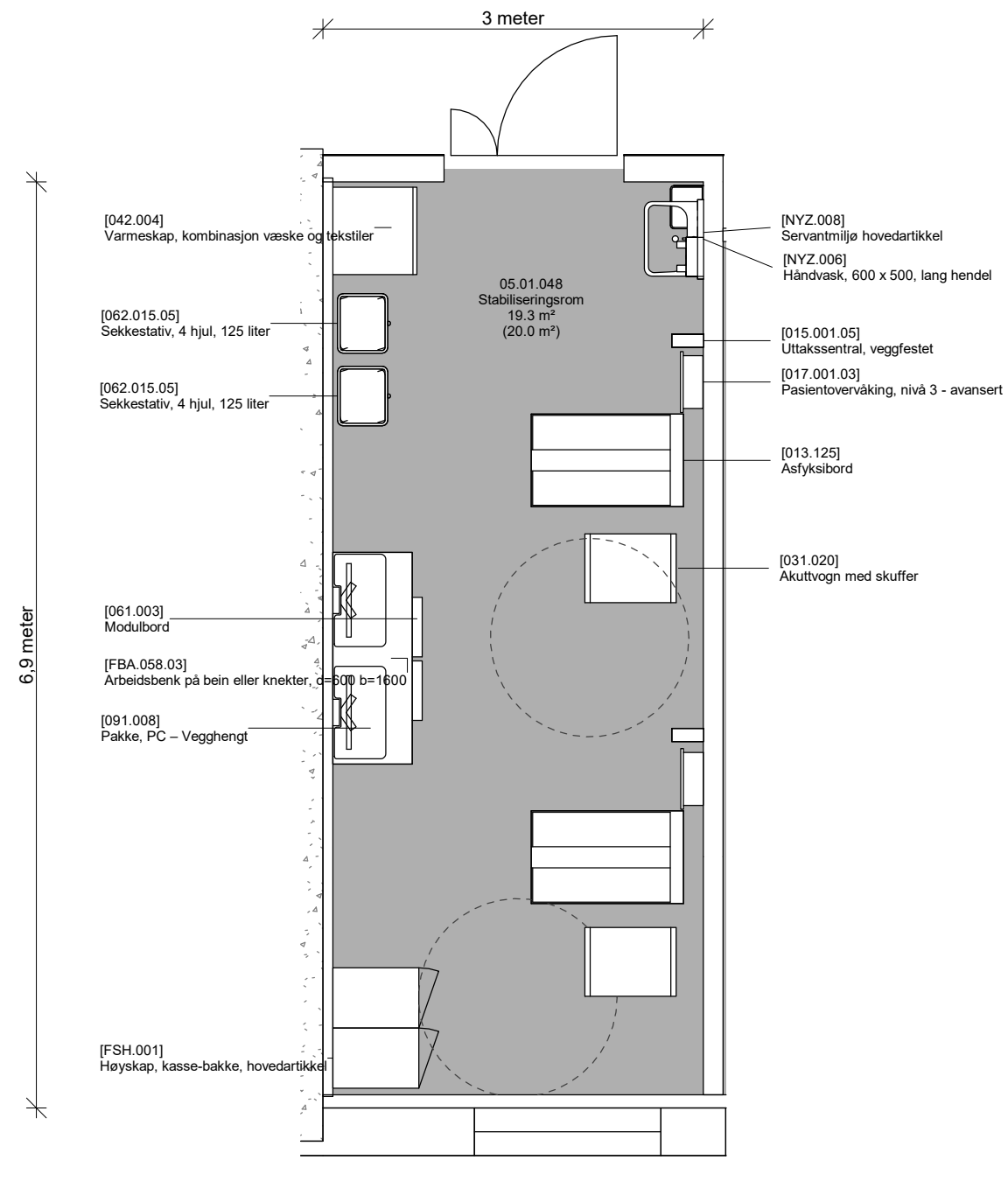

Planutsnitt 05.01.048 Stabiliseringsrom

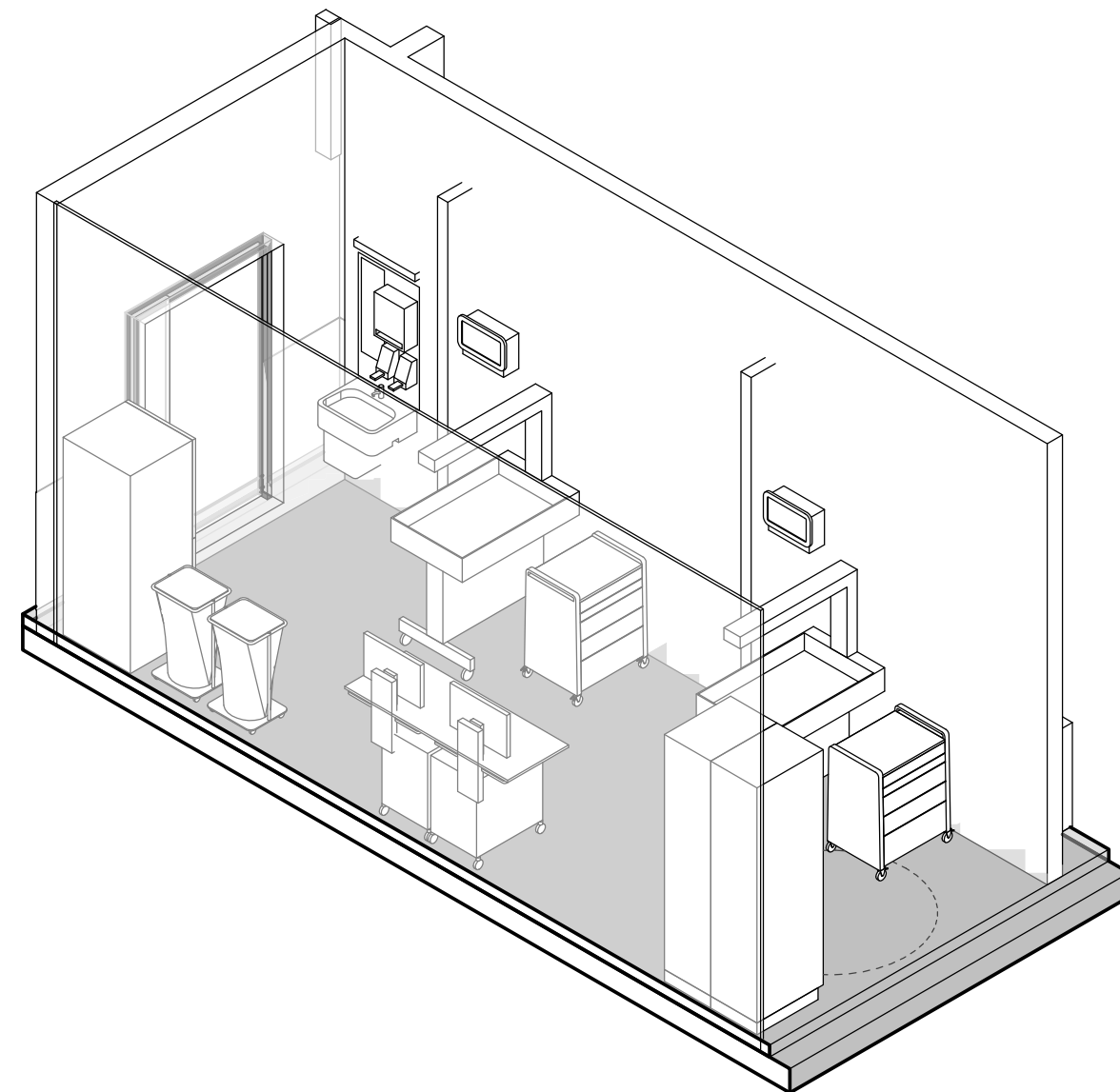

Akso 05.01.048 Stabiliseringsrom

FORELØPIG TEGNING
Avvik mellom utstyrlister og vist innredning forekommer

Dato: 28.11.2023

Nye Aker

Mål: 1 : 50

05.01.048 - Stabiliseringsrom

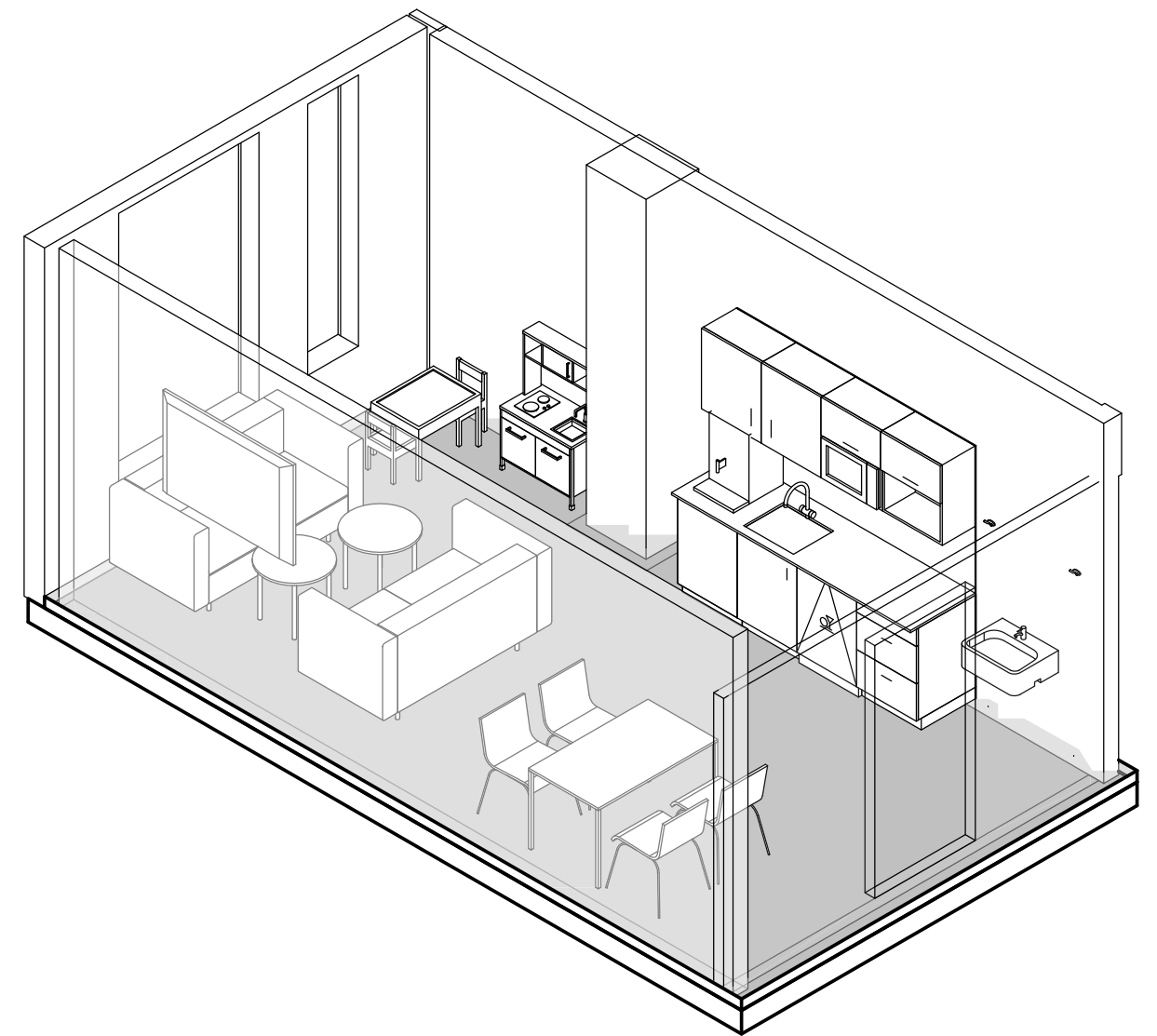
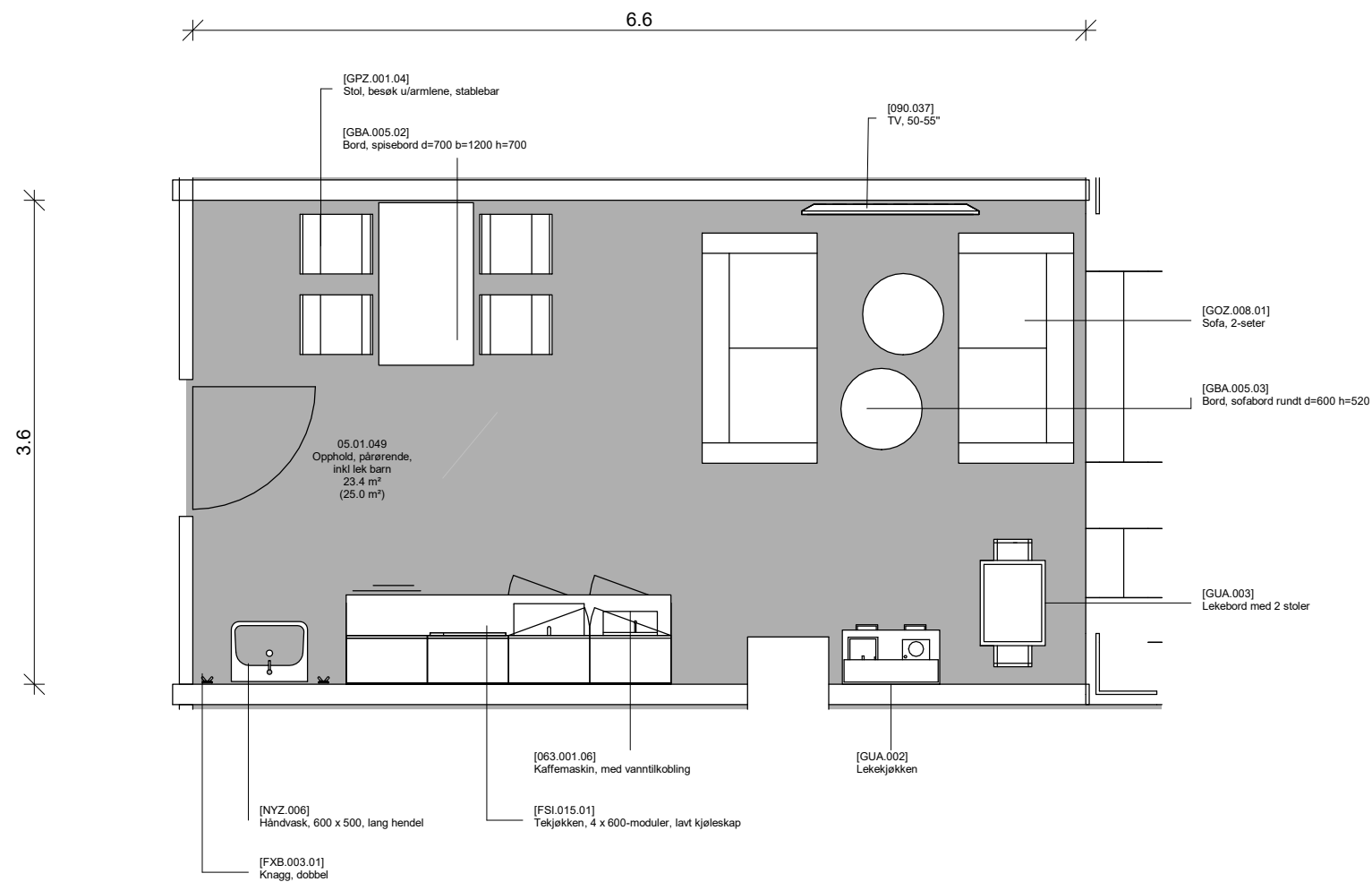

FORELØPIG TEGNING

Avvik mellom utstyrslister og vist innredning forekommer

Dato: 28.11.2023

Nye Aker

Mål: 1 : 50

05.01.049 - Opphold inkl lek

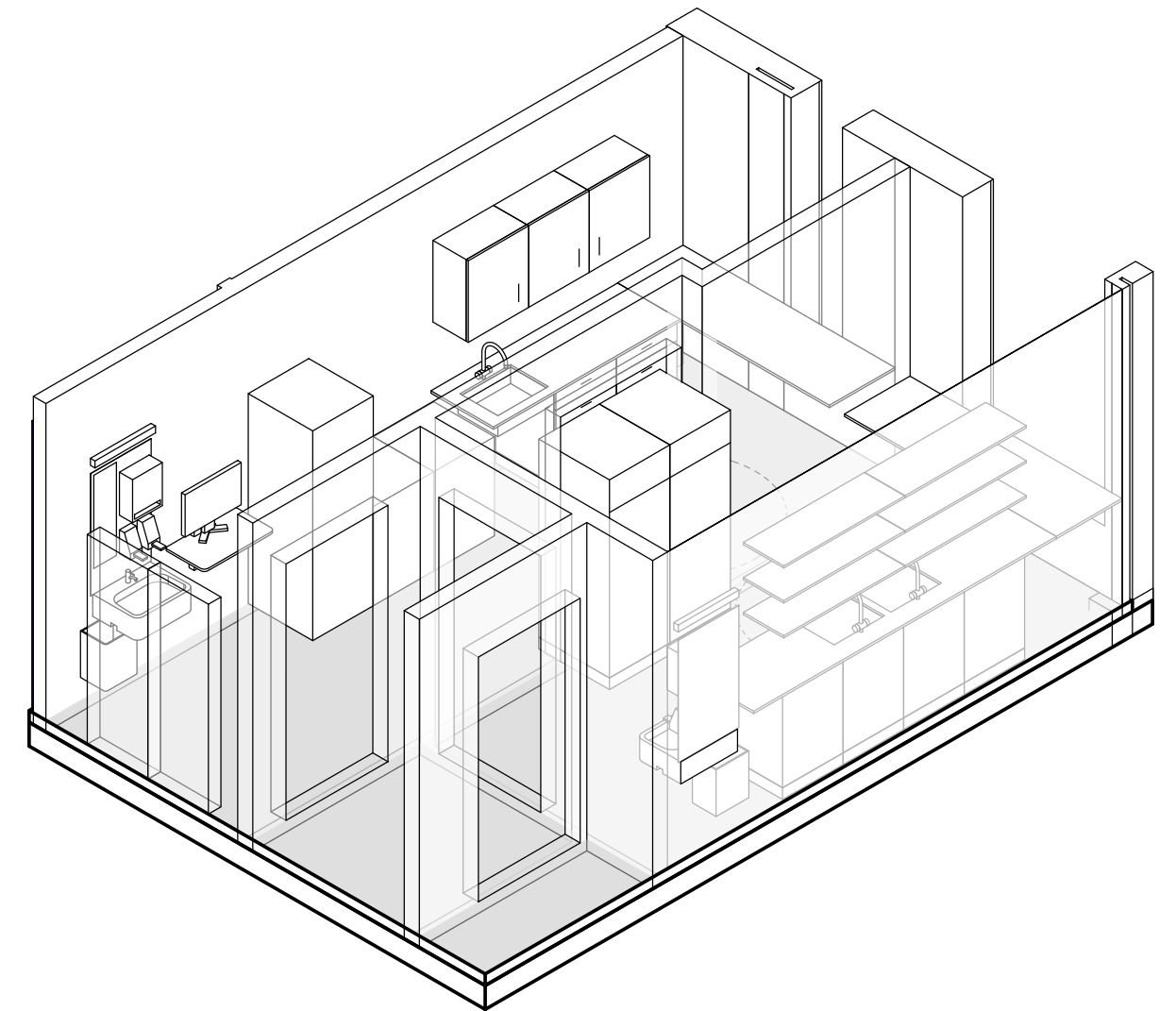
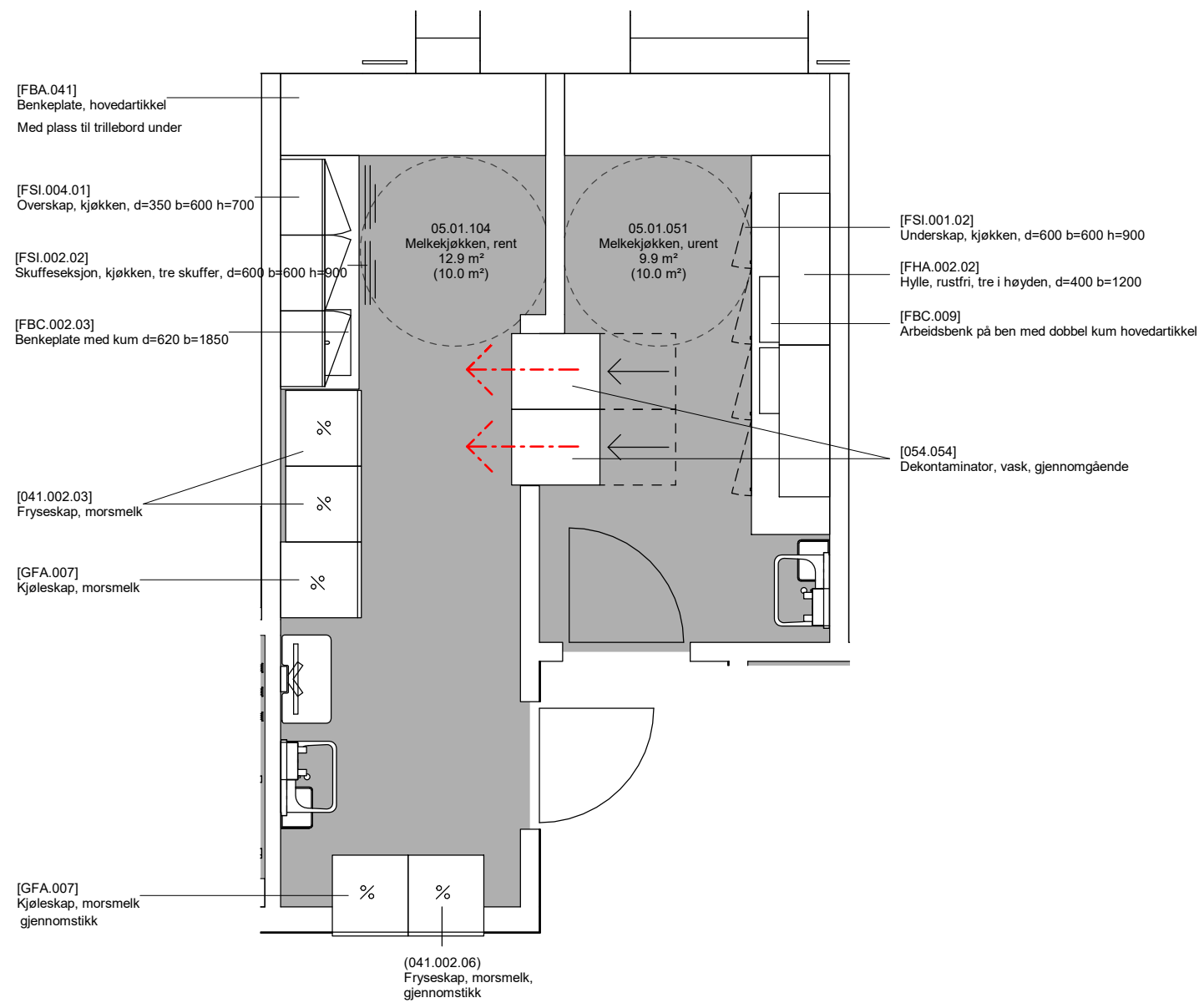

Planutsnitt 05.01.051 Melkekjøkken

Akso 05.01.051 Melkekjøkken

FORELØPIG TEGNING
Avvik mellom utstyrlister og vist innredning forekommer

Dato: 28.11.2023

Nye Aker

Mål: 1 : 50

05.01.051 - Melkekjøkken

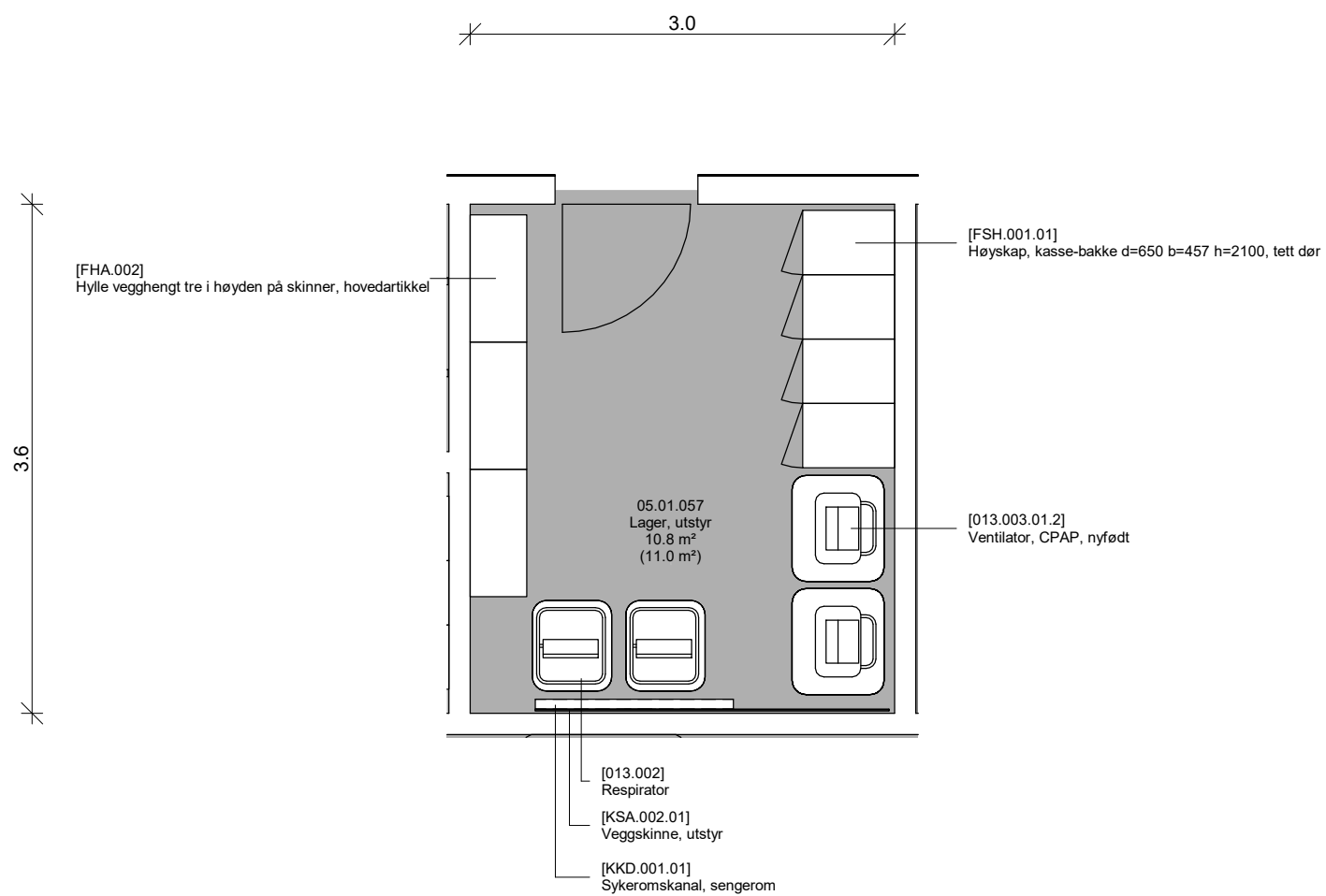

Planutsnitt 05.01.057 Lager, Utstyr

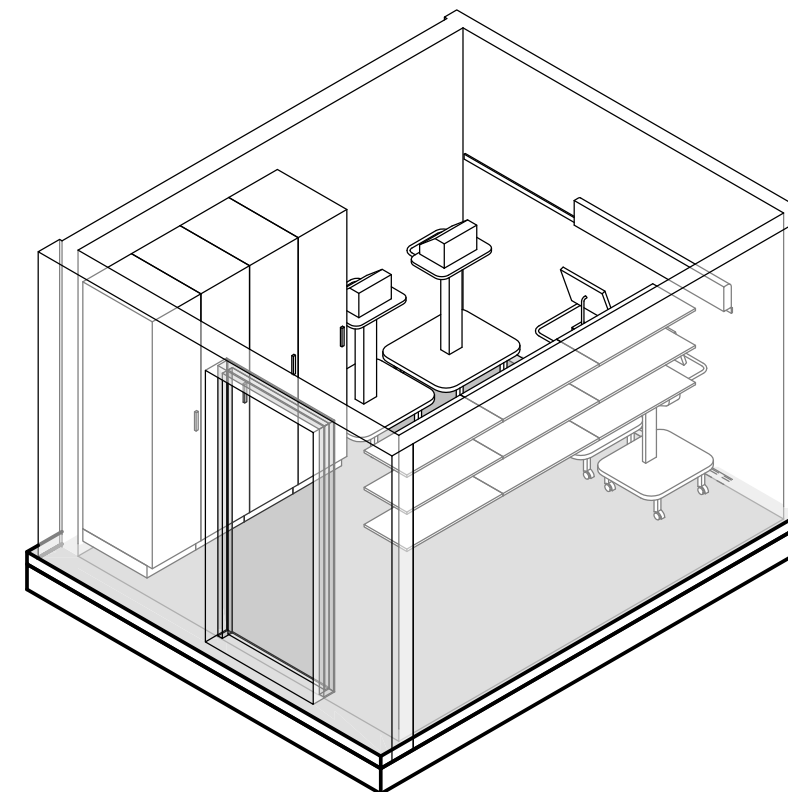

Akso 05.01.057 Lager, utstyr

FORELØPIG TEGNING
 Avvik mellom utstyrslister og vist innredning forekommer

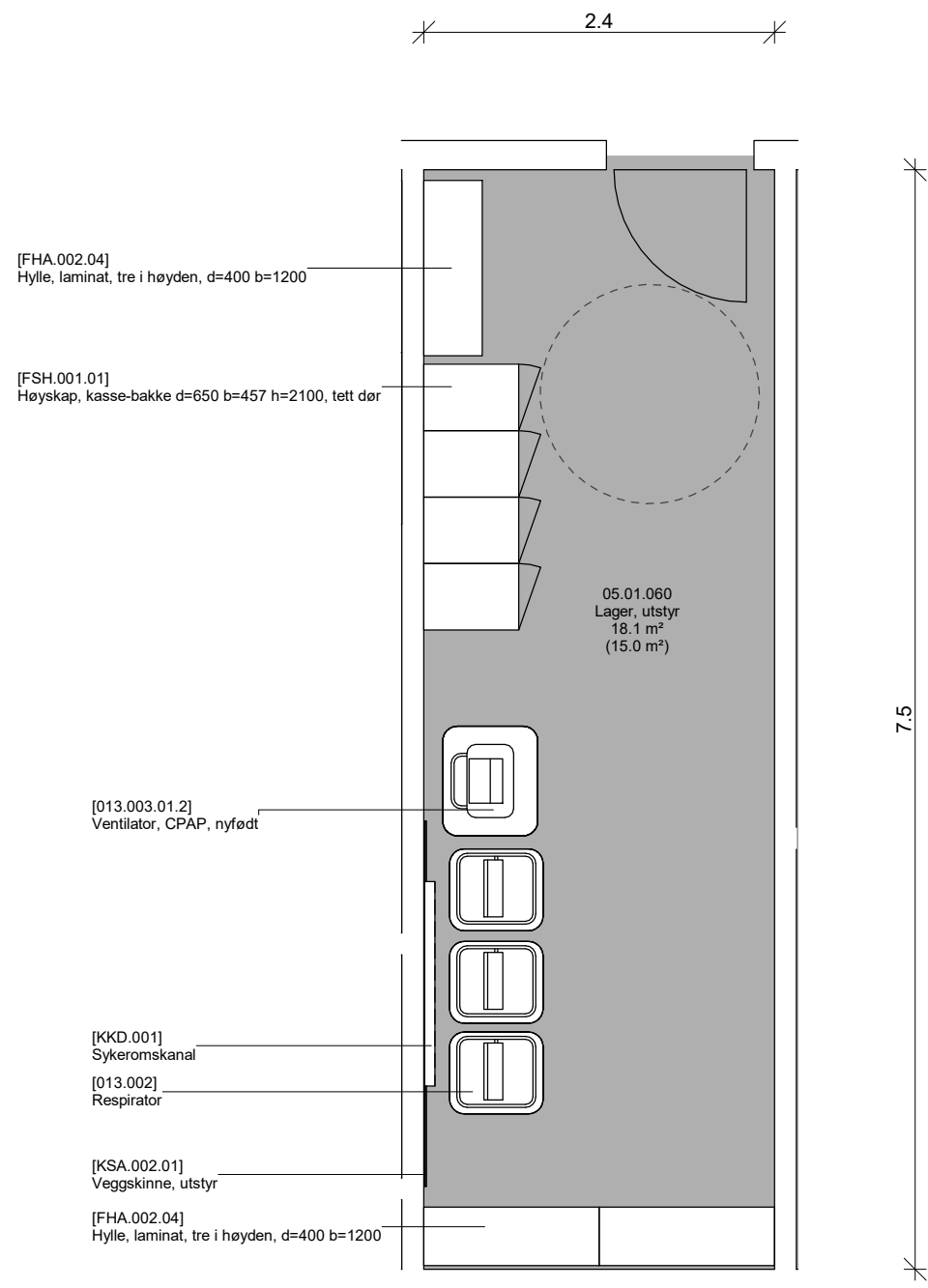

Planutsnitt 05.01.060 Lager, Utstyr

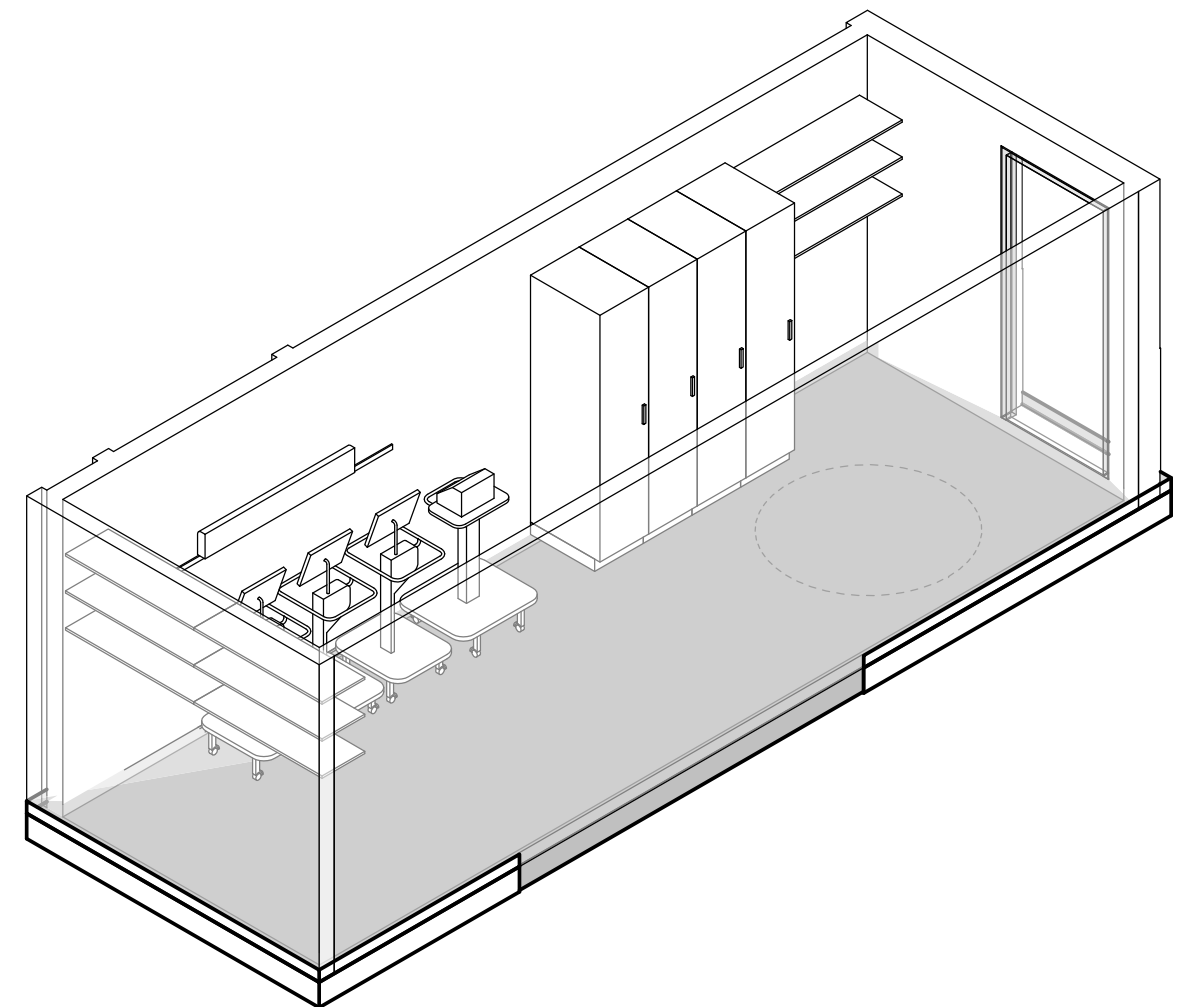

Akso 05.01.060 Lager, utstyr

FORELØPIG TEGNING
 Avvik mellom utstyrslister og vist innredning forekommer

Dato: 28.11.2023

Nye Aker

Mål: 1 : 50

05.01.060 - Lager, utstyr

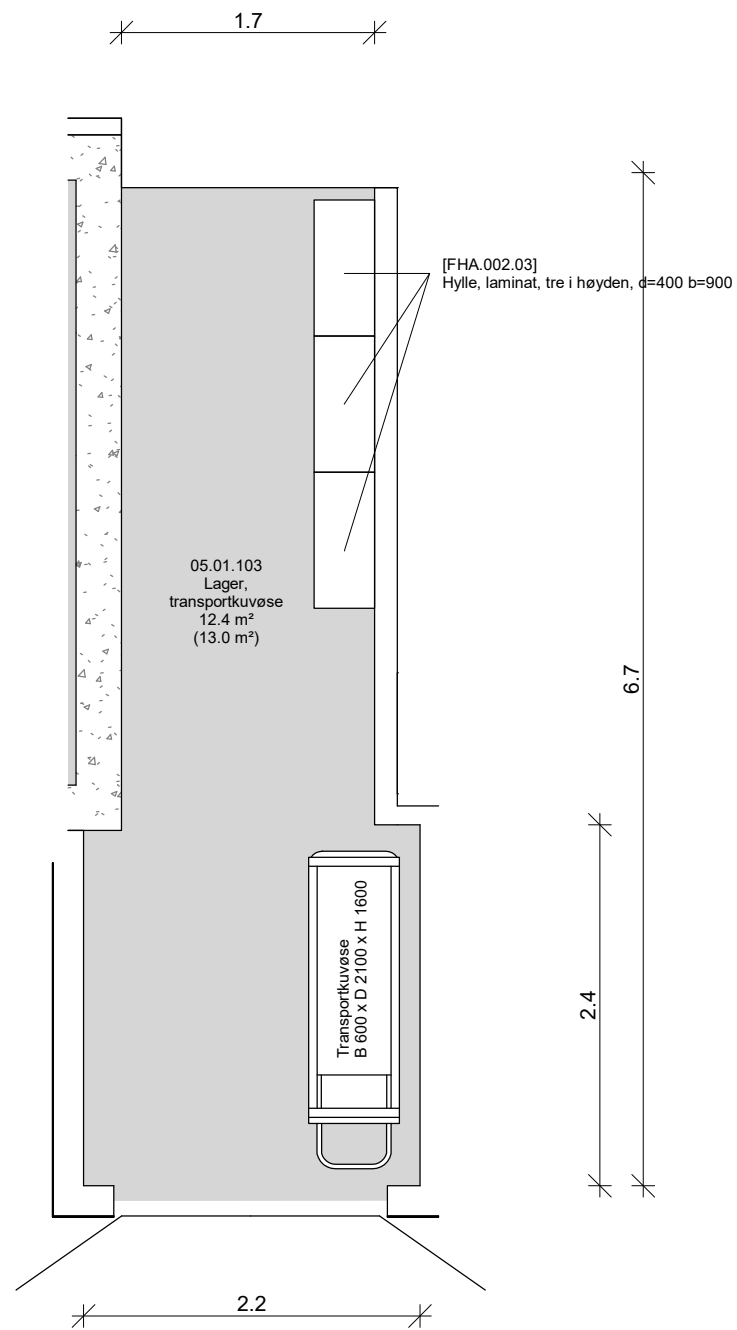

Planutsnitt 05.01.103 Lager, transportkuvøse

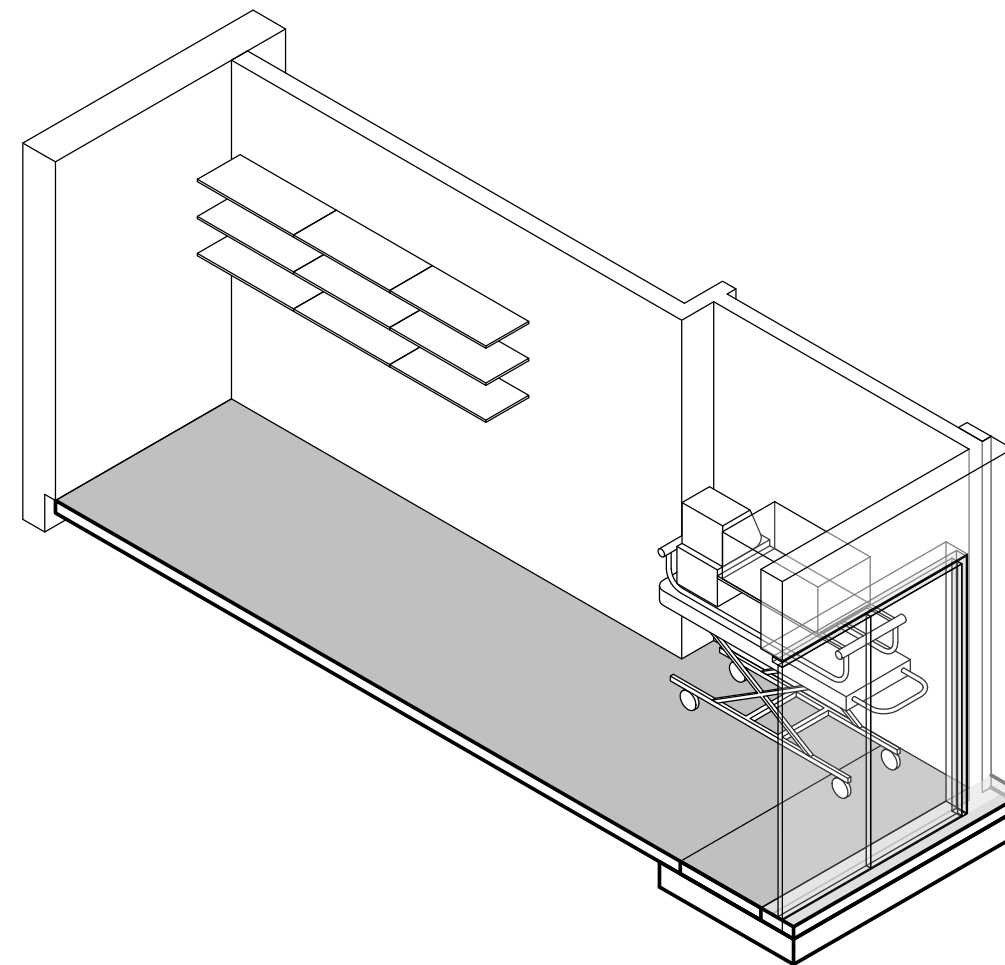

Akso 05.01.103 Lager, transportkuvøse

FORELØPIG TEGNING
Avvik mellom utstyrslister og vist innredning forekommer

Dato: 28.11.2023

Nye Aker

Mål: 1 : 50

05.01.103 - Lager, transportkuvøse

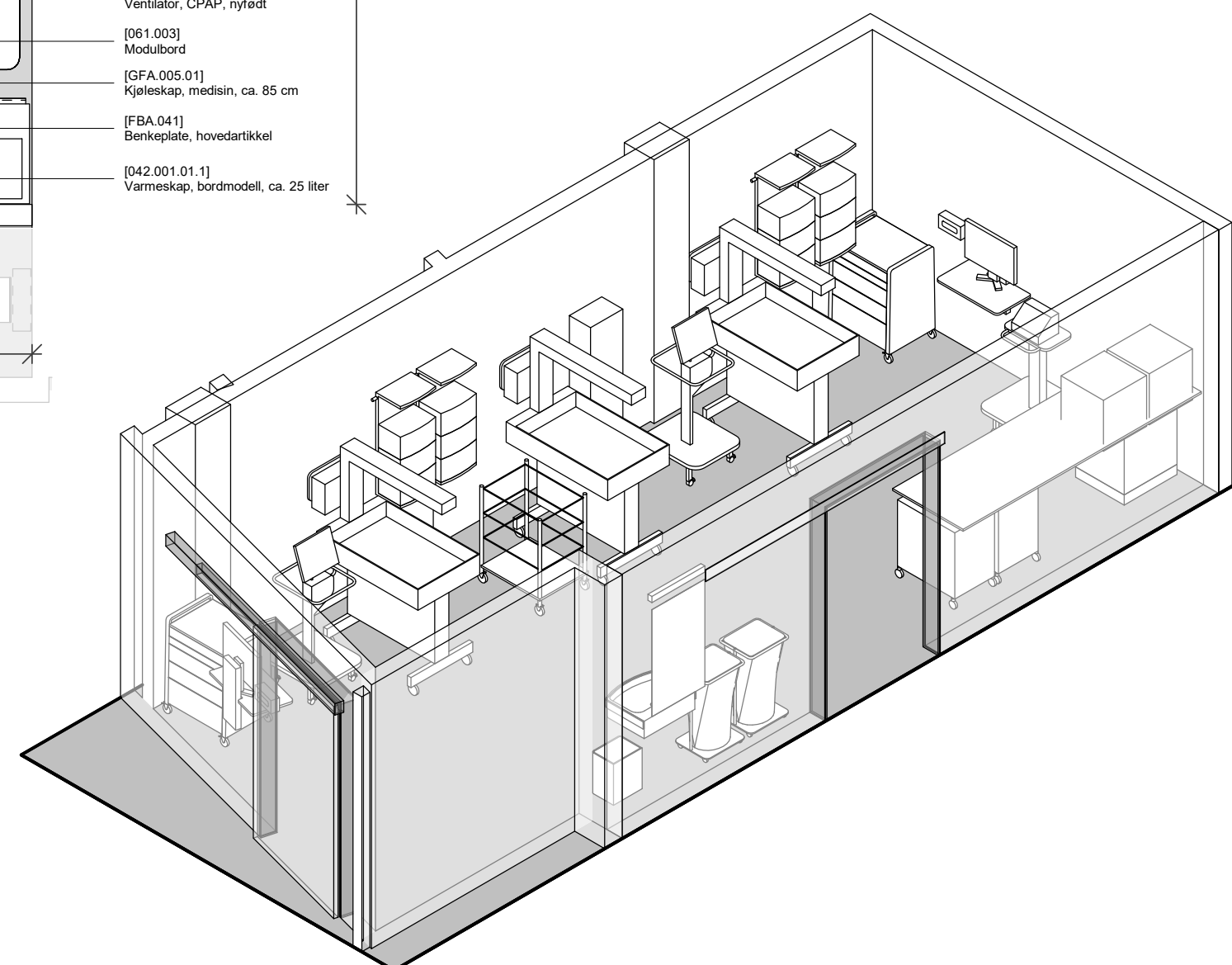
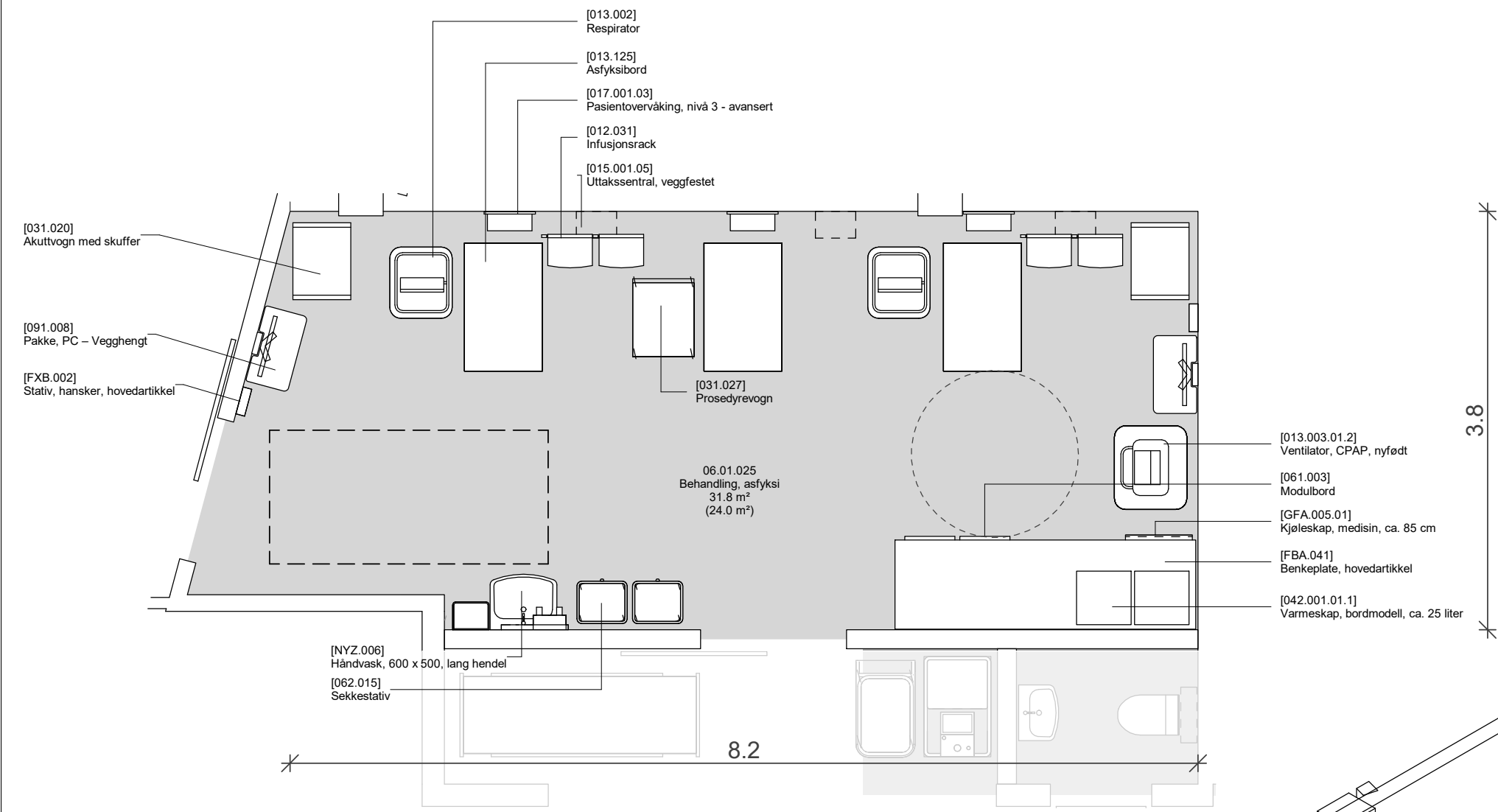

Planutsnitt 06.01.025 Behandling, asfyksi

Akso 06.01.025 Behandling, asfyksi

FORELØPIG TEGNING
 Avvik mellom utstyrlister og vist innredning forekommer

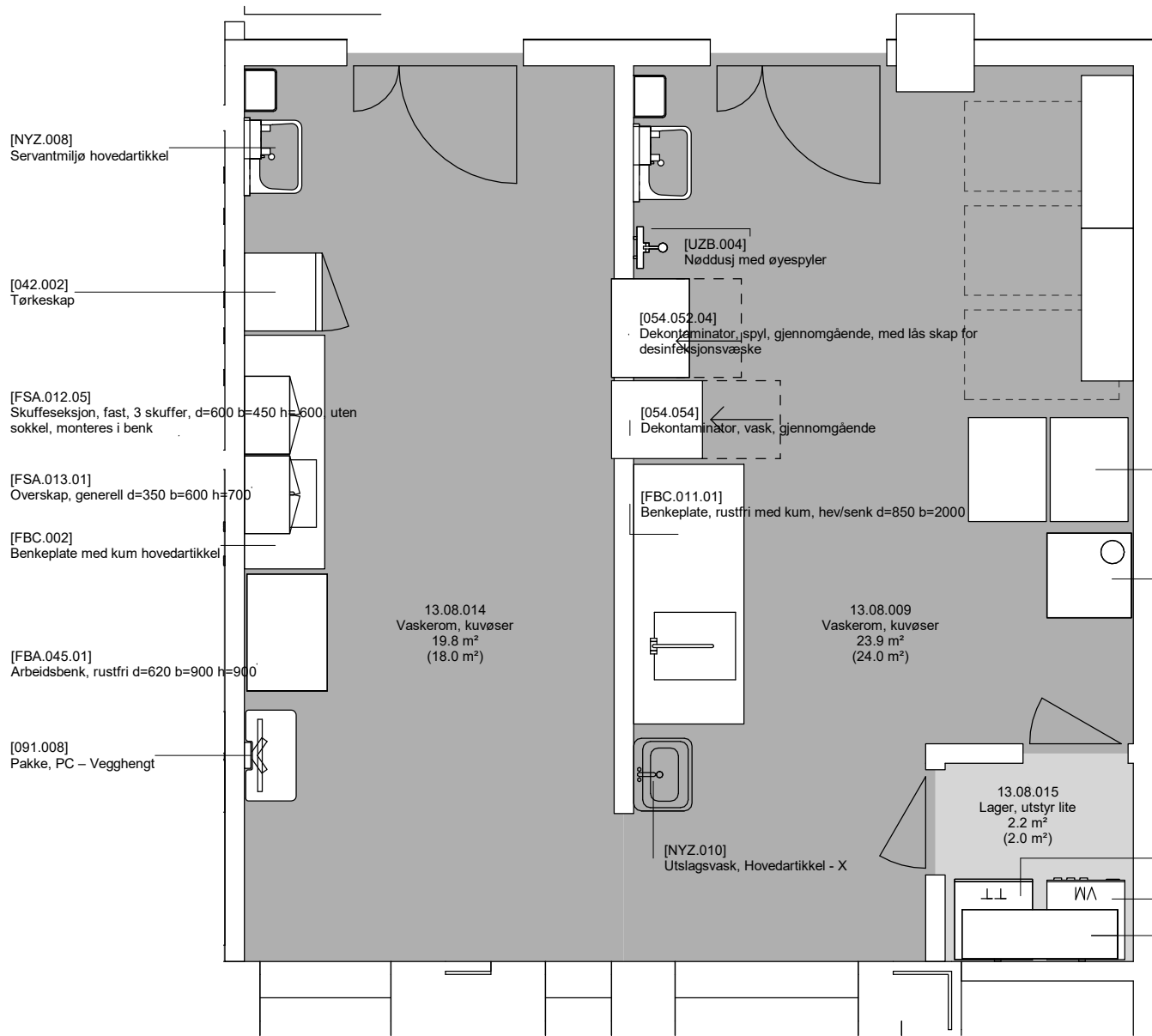

[061.001] Trillebord, rustfritt stål

[FAC.011] Kjemikalieskap

[053.009.02] Tørketrommel, tekstiler 12 kg

[053.008.01.1] Vaskemaskin, tekstiler, ca 24 kg

[FHA.003.01] Hylle, enkel, d=400 b=1200

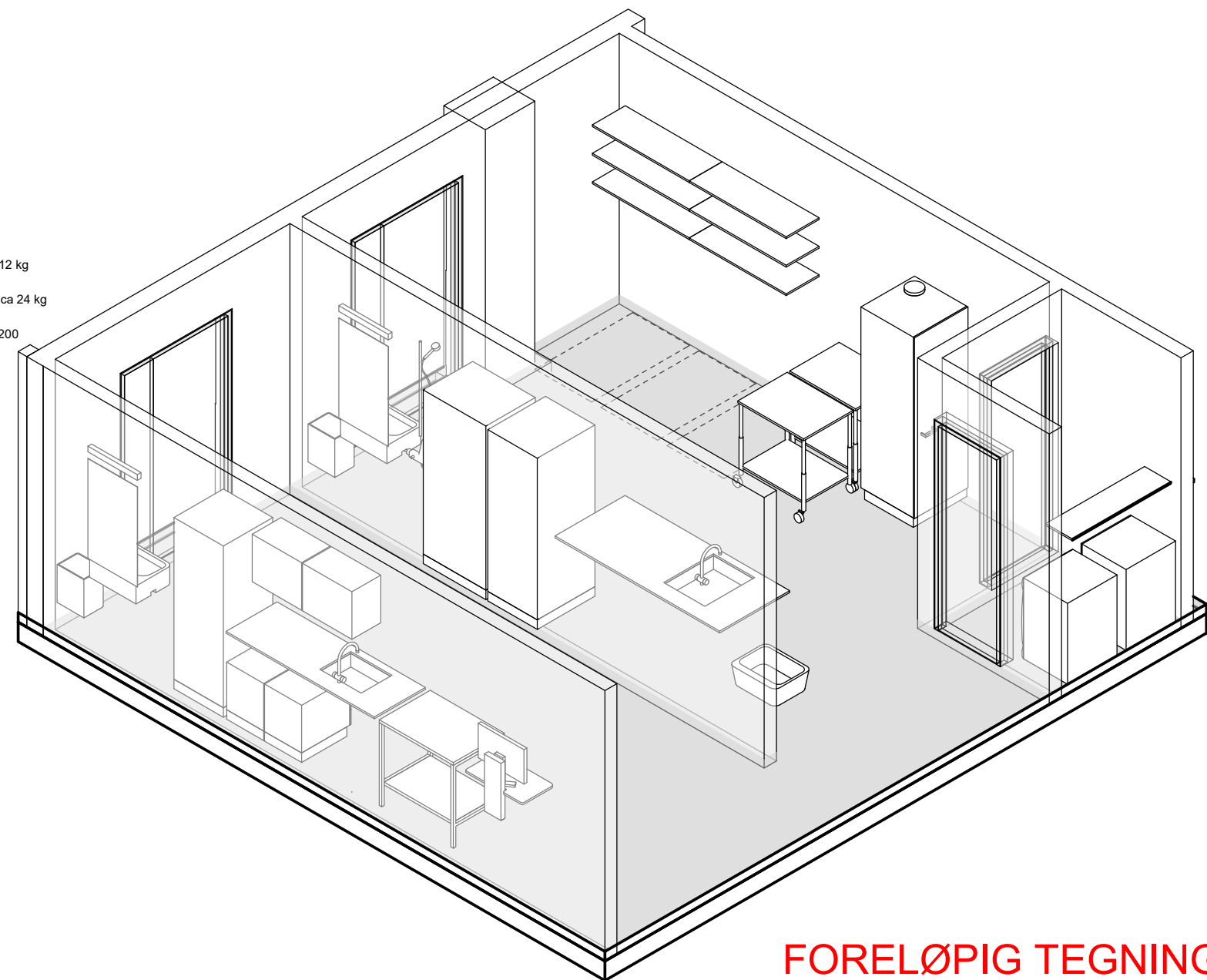

FORELØPIG TEGNING

Avvik mellom utstyrlister og vist innredning forekommer

Dato: 28.11.2023

Nye Aker

Mål: 1 : 50

13.08.009 / 014 / 015 - Kuvøsevask

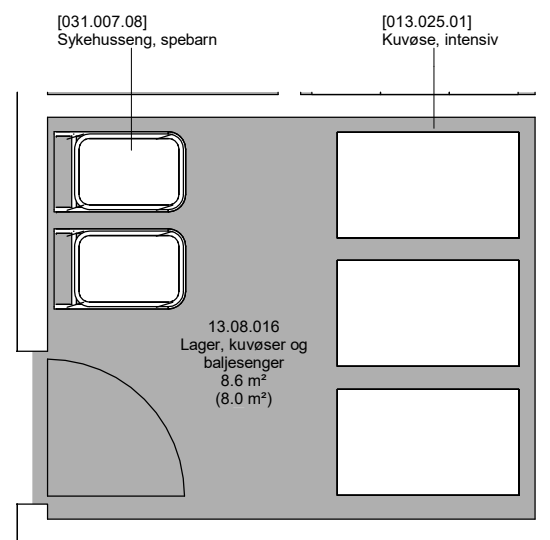

Planutsnitt 13.08.016 Lager, kuvøser og baljesenger

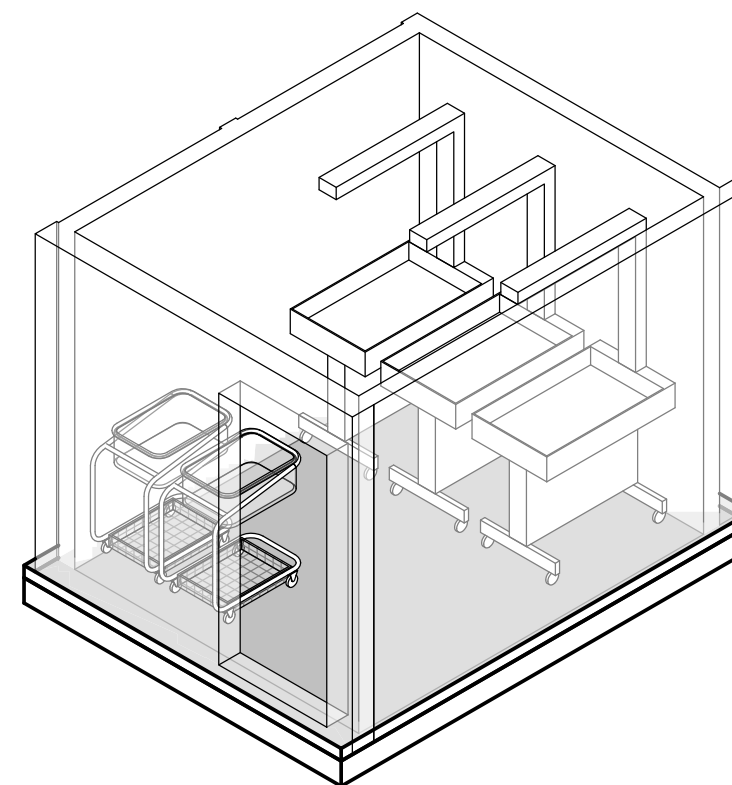

Akso 13.08.016 Lager, kuvøser og baljesenger

FORELØPIG TEGNING
 Avvik mellom utstyrslister og vist innredning forekommer

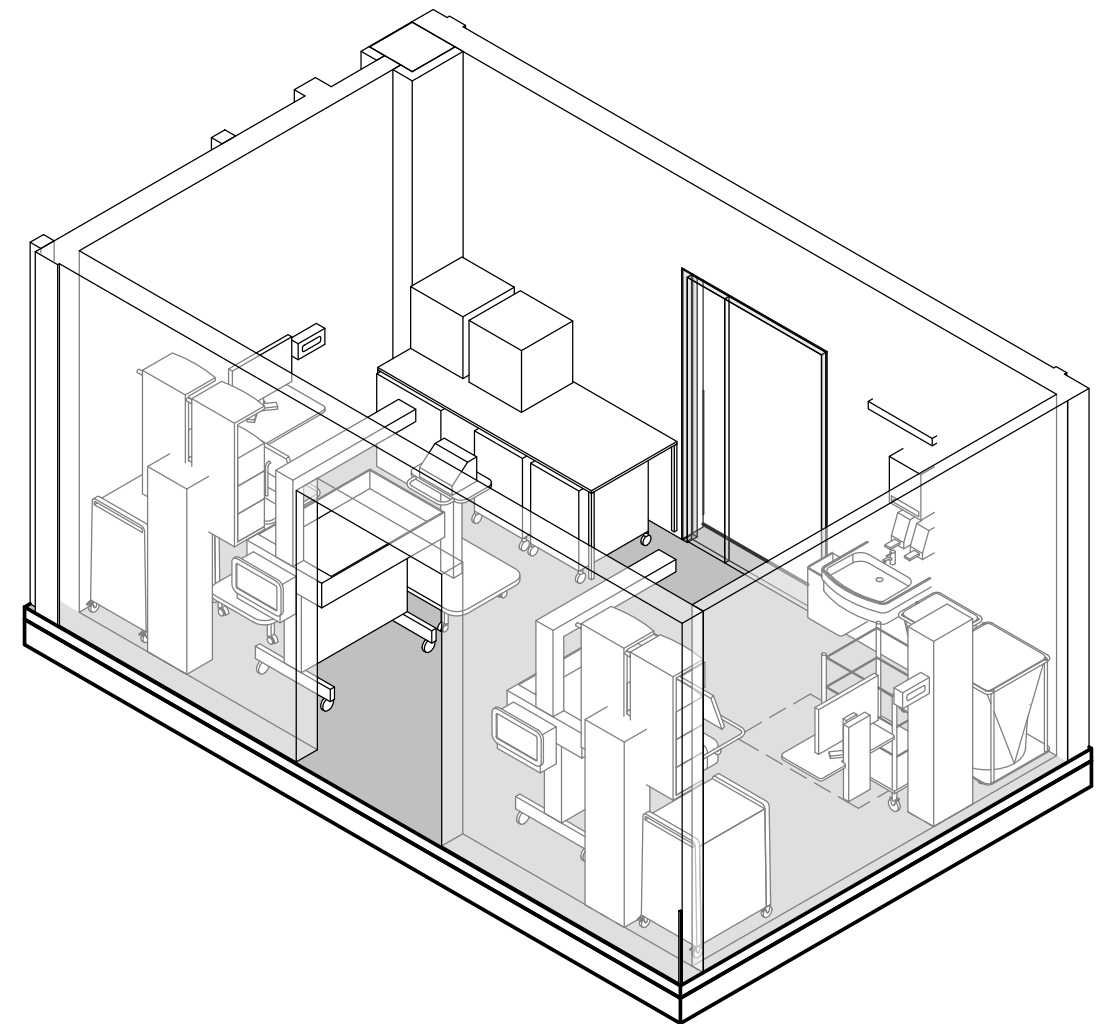
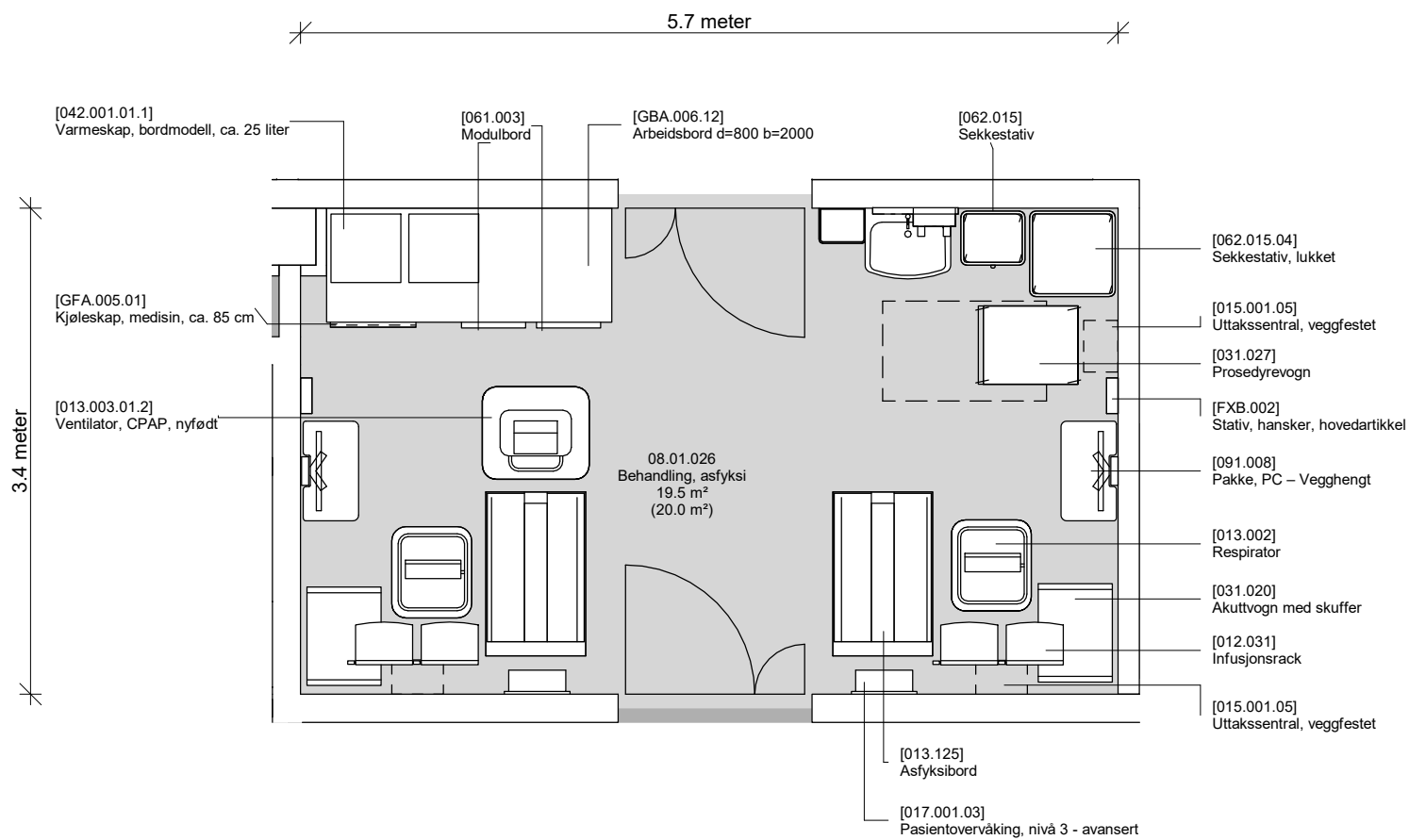

Planutsnitt 08.01.026 Behandling, asfyksi

FORELØPIG TEGNING
Avvik mellom utstyrlister og vist innredning forekommer

Dato: 28.11.2023

Nye Aker

Mål: 1 : 50

08.01.026 - Behandling, asfyksi